

ASP in EUROPA

Stand: 21.03.24



DVO (EU) 2024/968



DB (EU) 2024/1039 v. 02.04.
DVO (EU) 2024/1171 v. 16.04.

Stand: 06.05.24

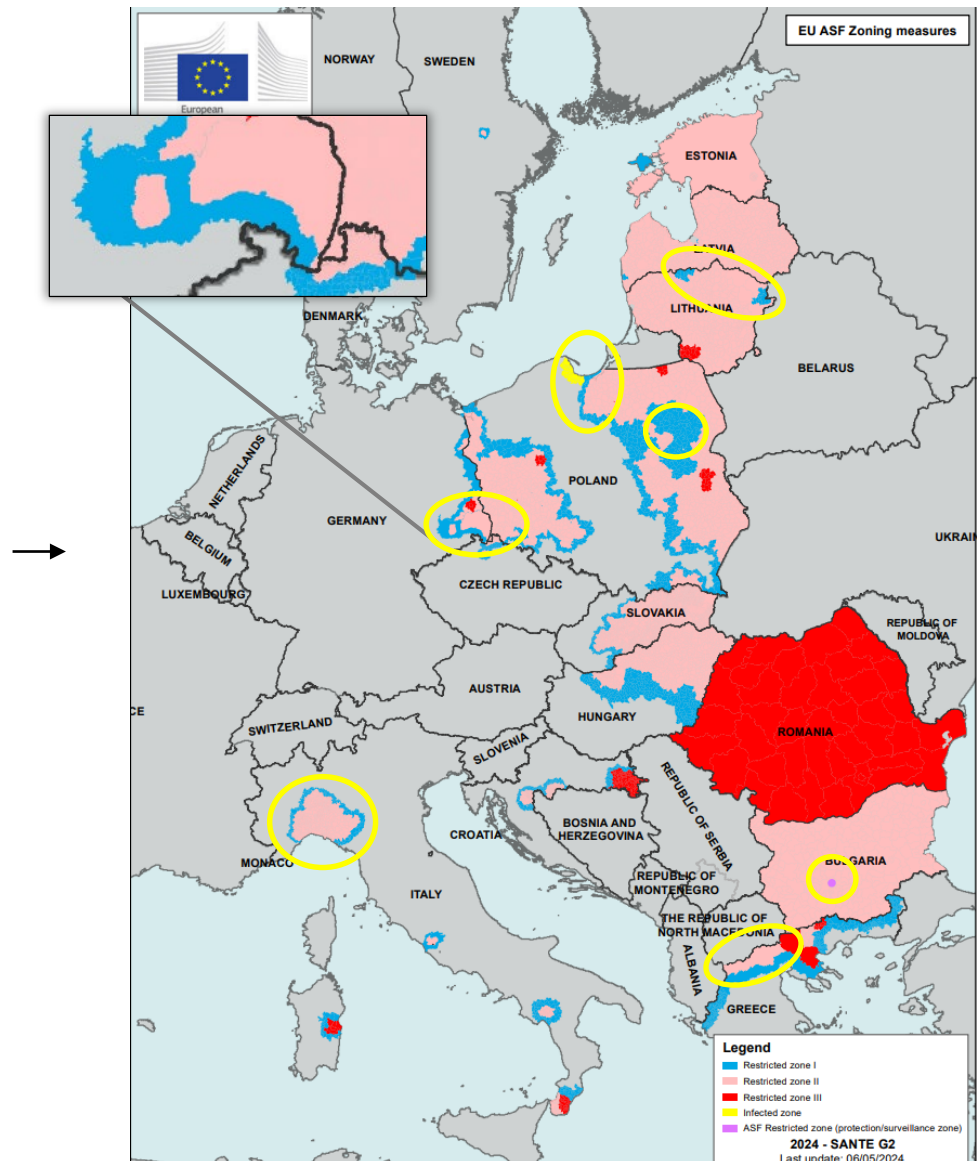

DVO (EU) 2024/1269 vom 29.04.24

Wildschwein: IT, GR, PL, CZ; Aufhebungen DE, PL, Litauen
Hausschwein: Bulgarien

ASP in EUROPA

Afrikanische Schweinepest (Genotyp II) in Albanien, Baltikum, Bosnien und Herzegowina, Bulgarien, Deutschland, Griechenland, Italien, Kosovo, Kroatien, Moldawien, Montenegro, Nordmazedonien, Polen, Rumänien, Schweden, Serbien, Slowakei, Tschechien, Ukraine und Ungarn vom 30.04.2023 - 30.04.2024 Datenquelle: ADIS, TSN (Stand: 30.04.2024 - 10:00 Uhr)

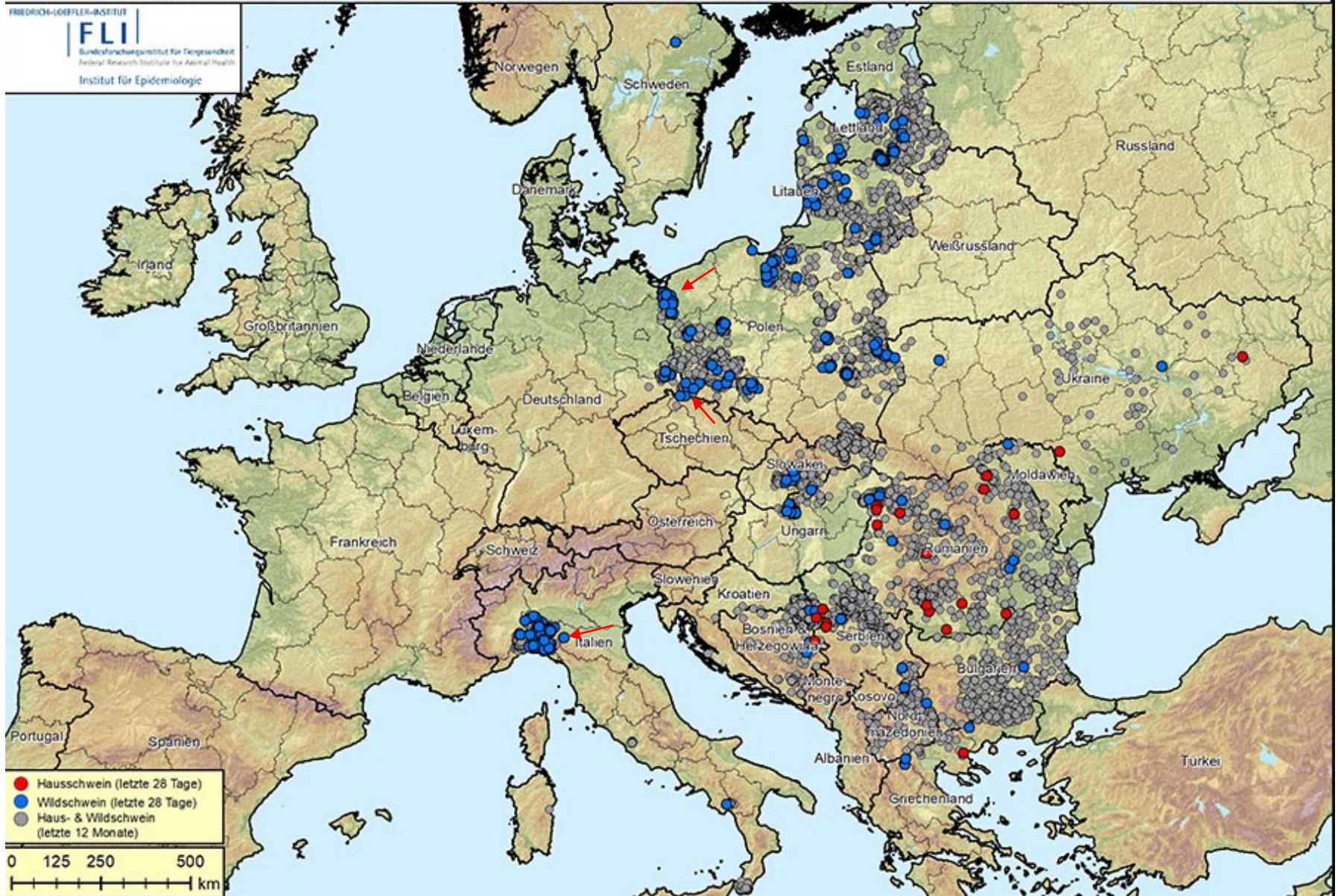

ASP in EUROPA

Entwicklung Monat April 2024

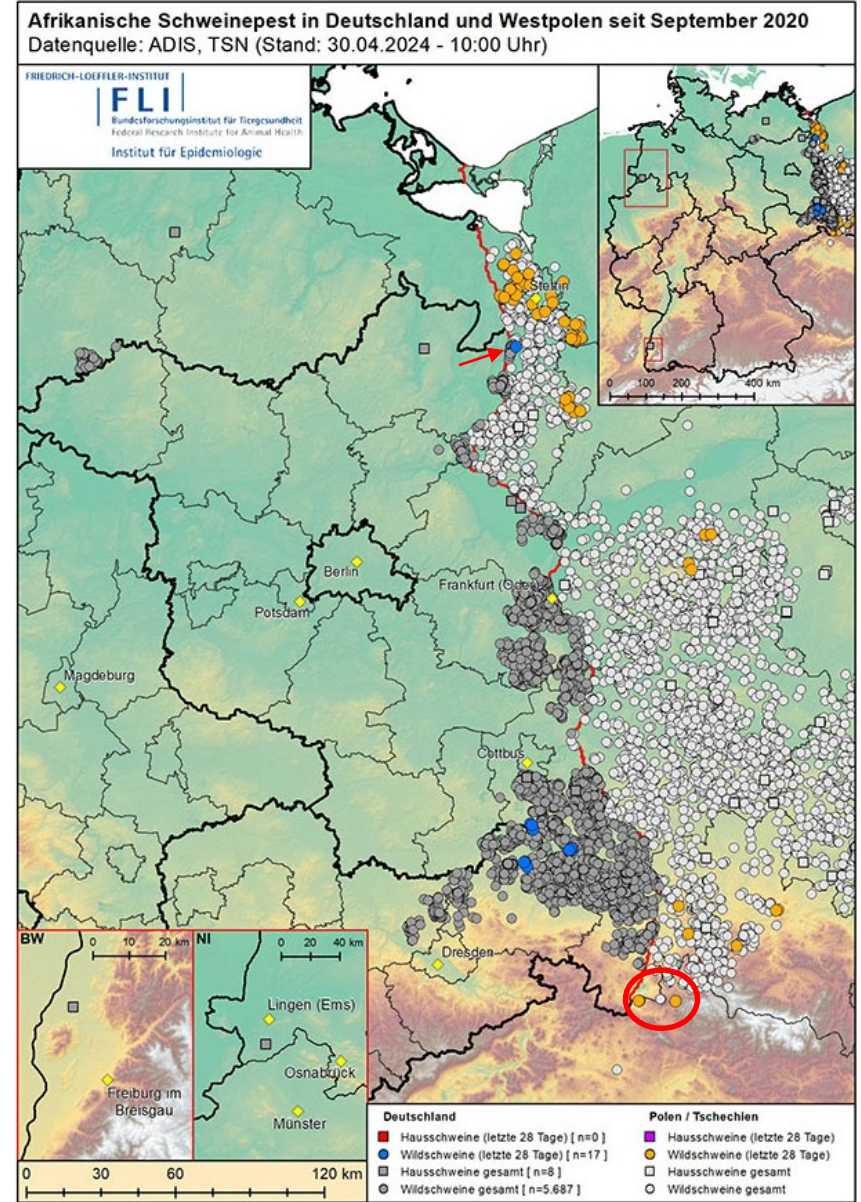
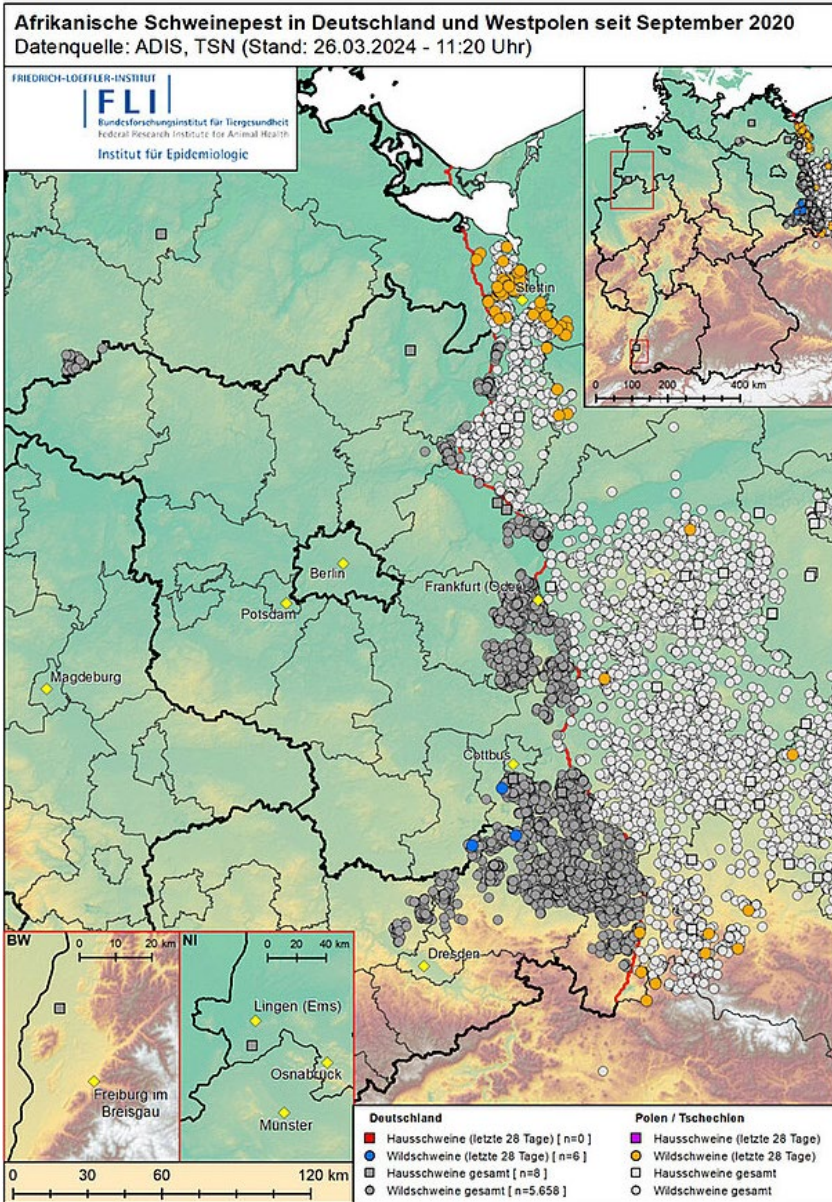

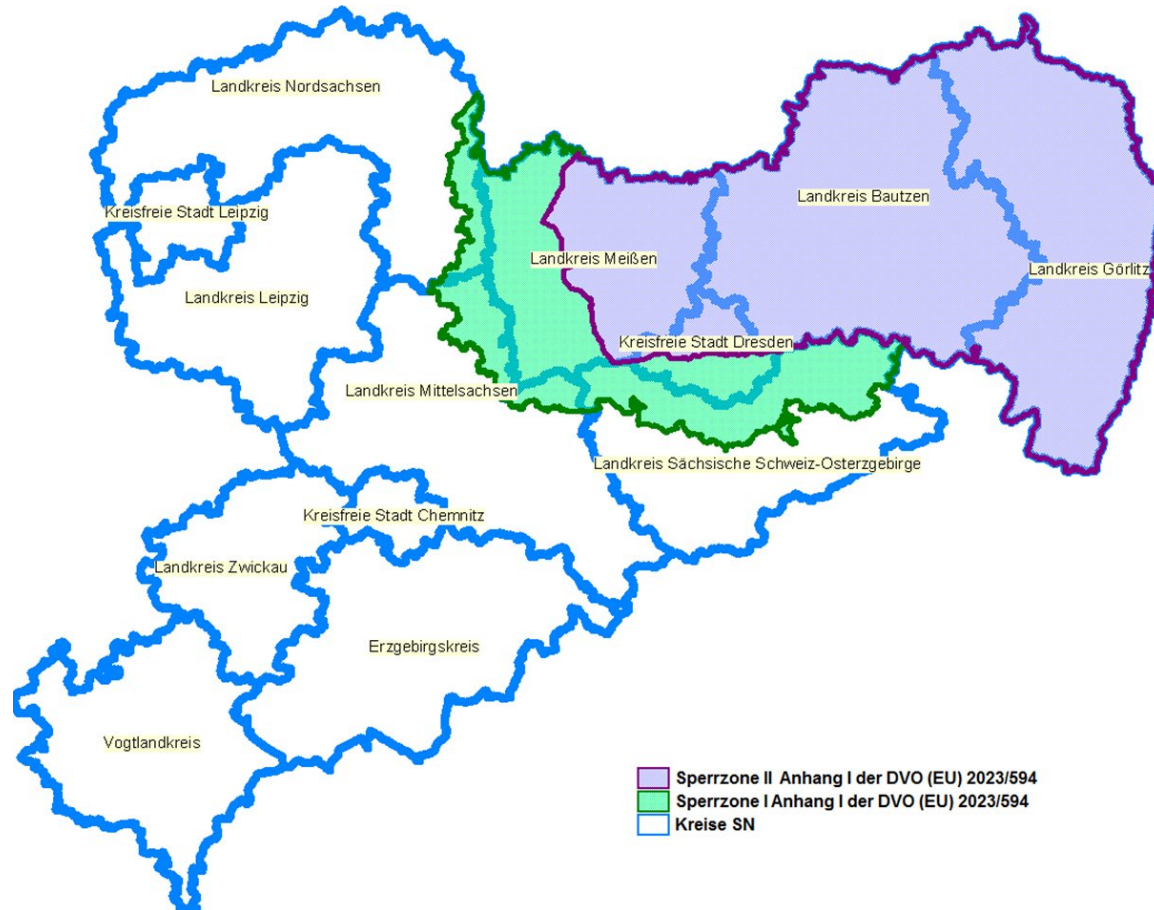

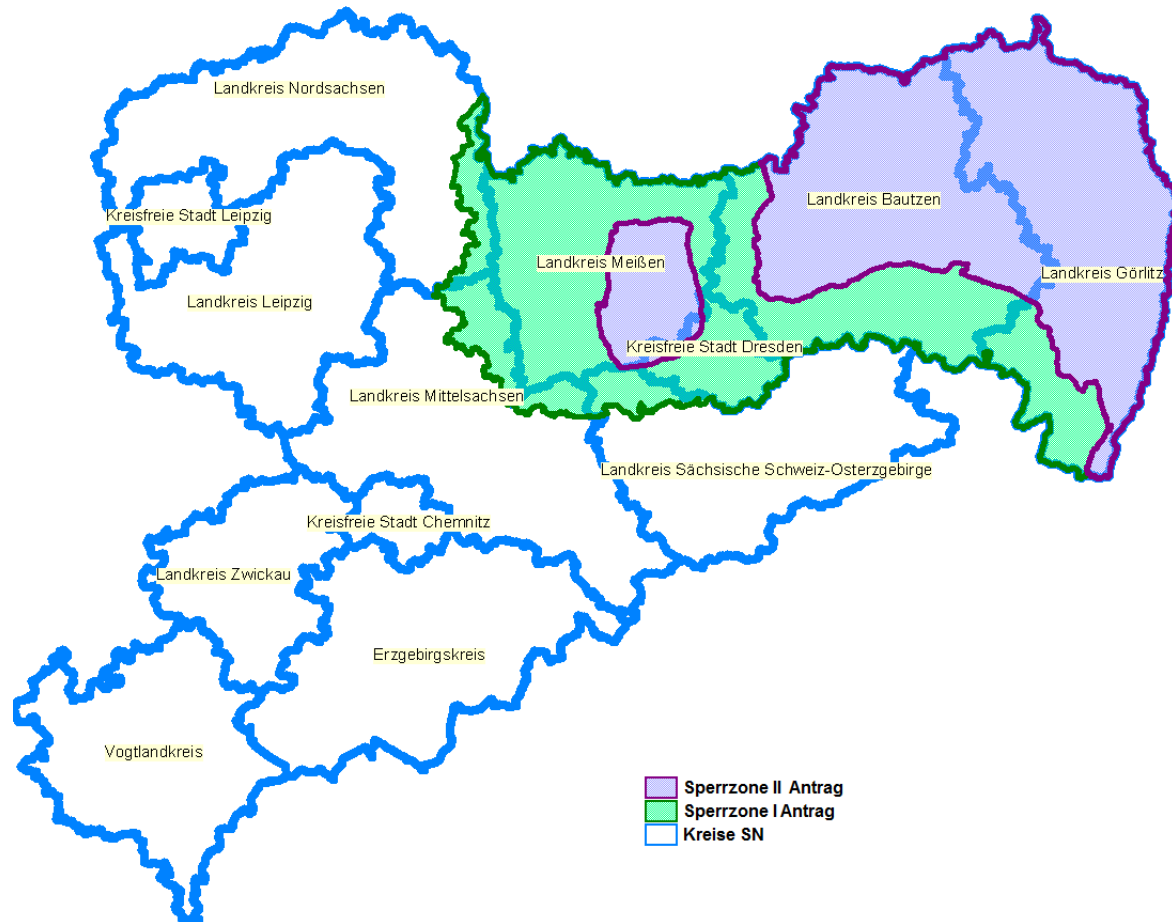

ASP in Deutschland

07.05.2024

ASP aktive Ausbrüche 2023/24

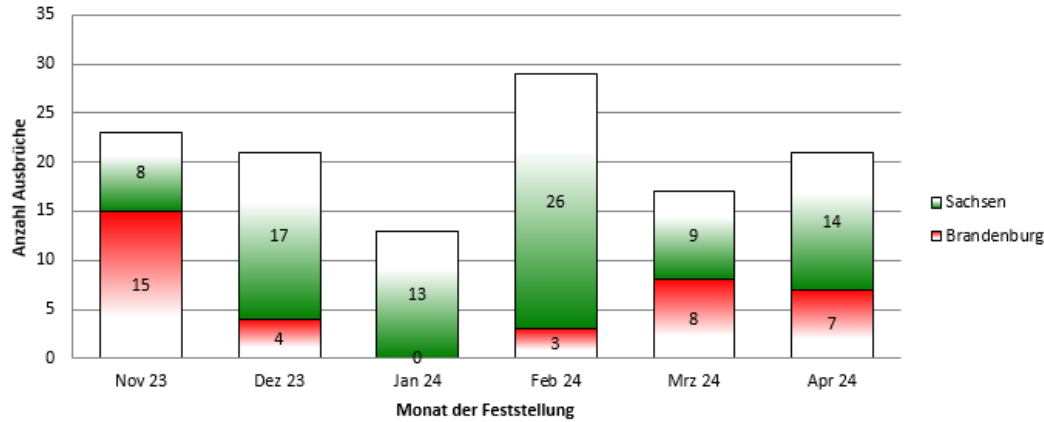

Anzahl aktiver Ausbrüche in Deutschland: 390
davon SN: 179

ASP aktive Ausbrüche im Zeitverlauf

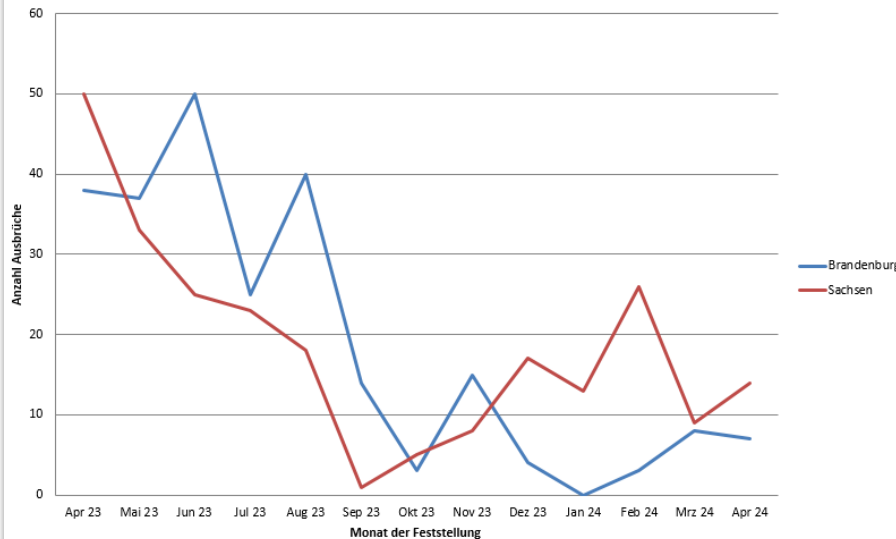

bis 06.05.24:



SN: Veränderung der Sperrzonen
 Sperrzone II = 3.797 km² (- 1.709 km²)
 Sperrzone I = 3.049 km² (+ 1.230 km²)
 Gesamt = 6.846 km² (- 479 km²)

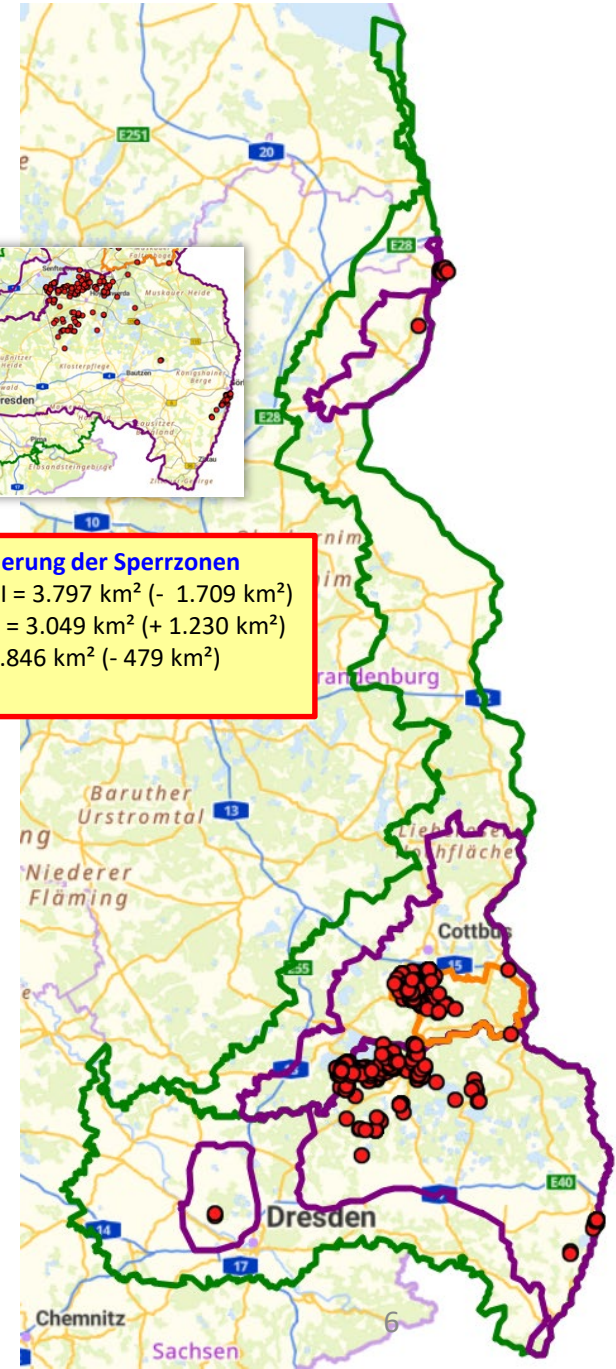

ASP in Sachsen

07.05.2024

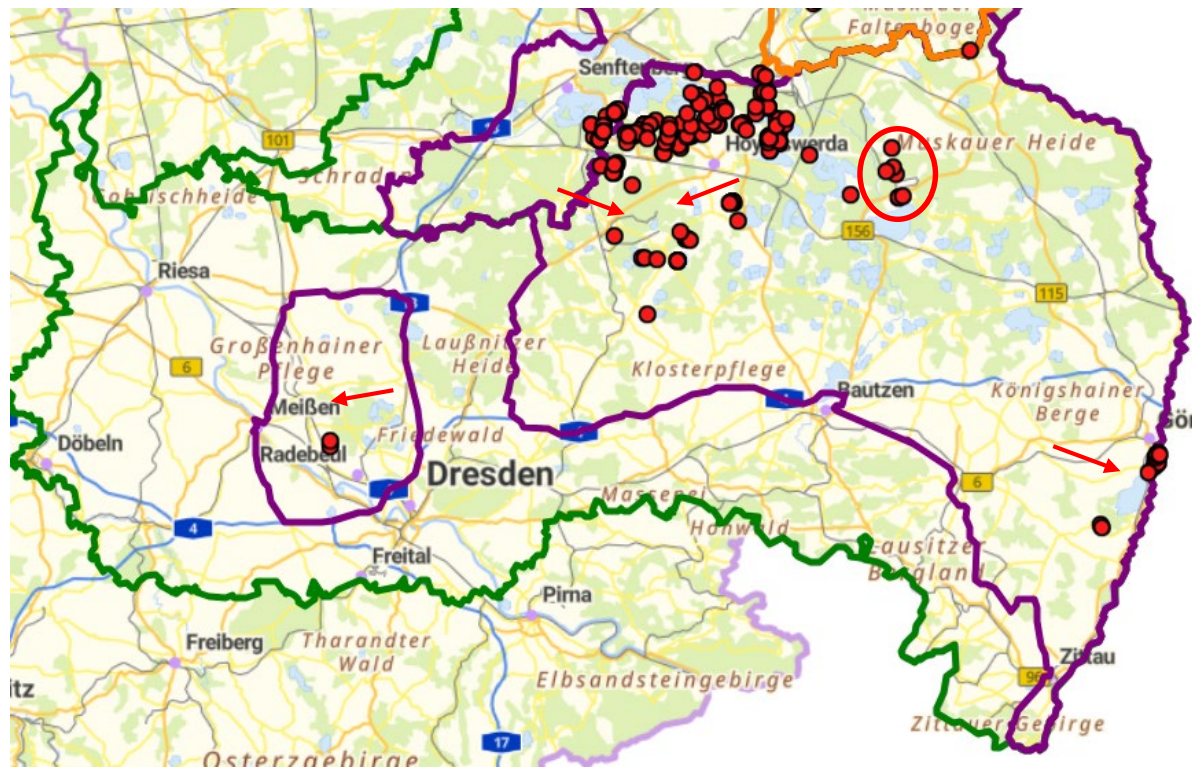
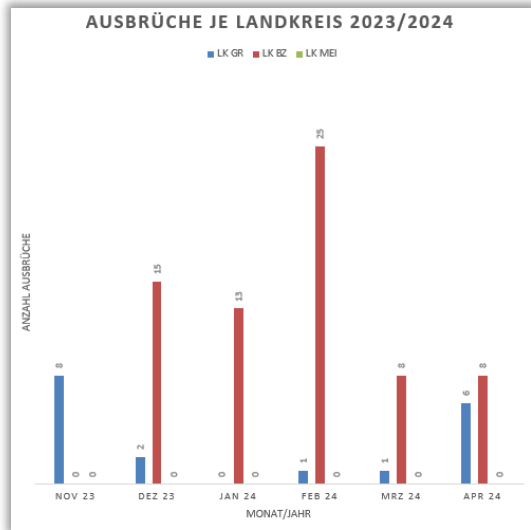

Links zu den AV der LDS:

SZ II: https://www.lds.sachsen.de/bekanntmachung/?ID=21458&art_param=810

SZ I: https://www.lds.sachsen.de/bekanntmachung/?ID=21459&art_param=810

HRK*: https://www.lds.sachsen.de/bekanntmachung/?ID=21456&art_param=810

*Hochrisikokorridor

Ausbrüche in Sachsen insgesamt	2.357
Anzahl neuer Ausbrüche seit 02.04.	14

im Detail:	Anzahl Gesamt	davon neu seit 02.04.	ASP-positiv [FLI]	davon neu seit 02.04.	ASP-Verdacht [LUA/Kiel]	offen	negativ/n.a.
Indexfall	1	-	1	-	-	-	-
Fallwild	3.047	32	1.805	14	1	0	1241
Unfallwild	785	28	9	0	0	1	775
Entnahmen/Jagd (LTBZ)	17.771	460	542	0	0	17	17.212
Σ (nur LTBZ)	21.604	520	2.357	14	1	18	19.228

Anzahl aktiver ASP-Fälle in den Kreisen

im Detail:	Anzahl aktive Gesamt	davon NEU seit 02.04.	davon aufgehoben ab 02.04.	ASP-Verdacht
LK Görlitz	25	6	-23	1
LK Bautzen	152	8	-44	0
LK Meißen	2	0	-17	0
Σ	179	14	-84	1

ASP - Gesamtüberblick **FLI-positiv** - Feststellungen DE, PL und CZ

Ausbrüche DE 10/23-05/24

- DE 2023.10
- DE 2023.11
- DE 2023.12
- DE 2024.01
- DE 2024.02
- DE 2024.03
- DE 2024.04
- DE 2024.05

Ausbrüche PL 10/23-05/24

- PL 2023.10
- PL 2023.11
- PL 2023.12
- PL 2024.01
- PL 2024.02
- PL 2024.03
- PL 2024.04
- PL 2024.05

Ausbrüche CZ 10/23-05/24

- CZ 2023.10
- CZ 2023.11
- CZ 2023.12
- CZ 2024.01
- CZ 2024.03
- CZ 2024.04
- CZ 2024.05

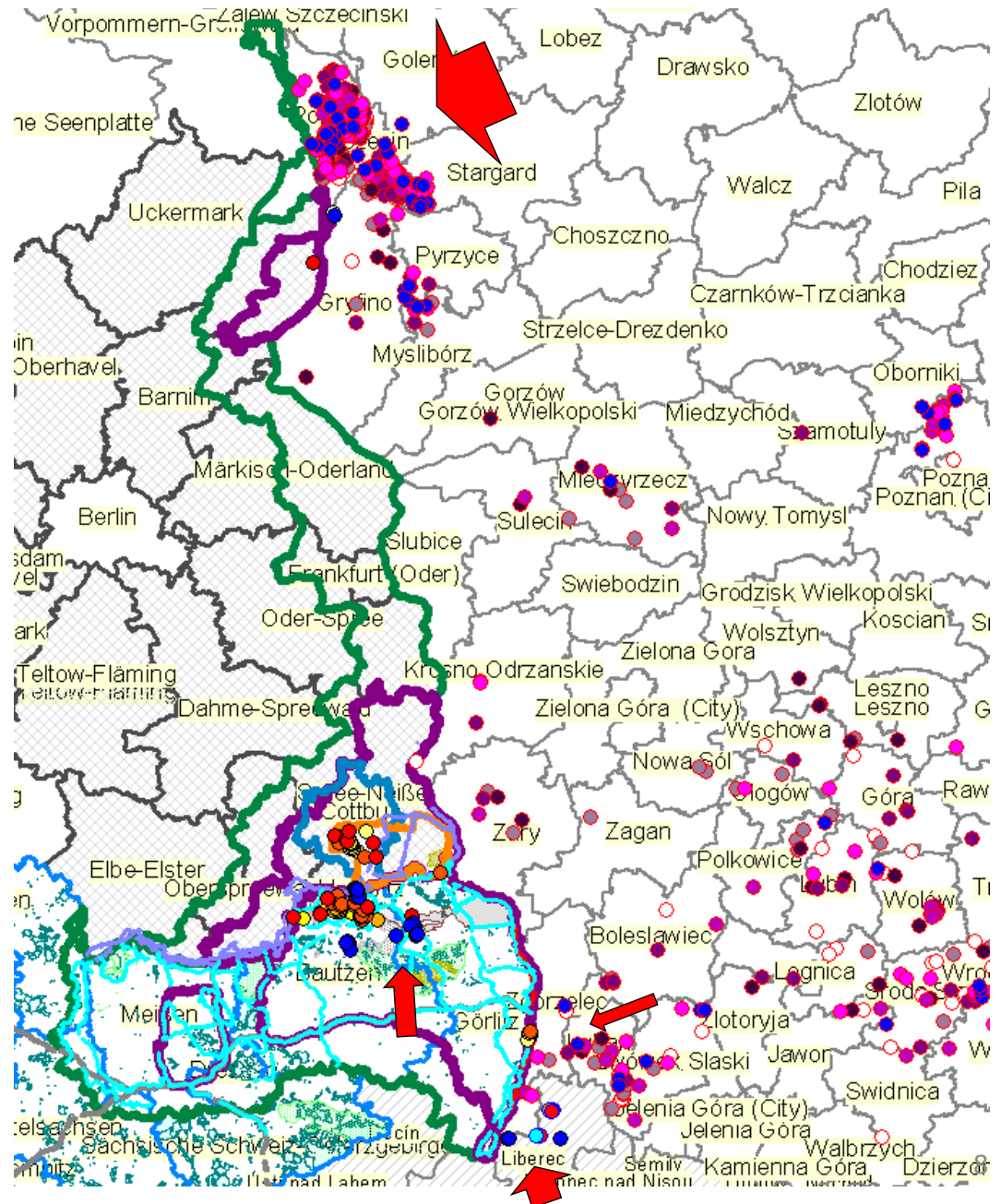

ASP - Gesamtüberblick **FLI-positiv** - Feststellungen DE, PL und CZ

Ausbrüche DE 10/23-05/24

- DE 2023.10
- DE 2023.11
- DE 2023.12
- DE 2024.01
- DE 2024.02
- DE 2024.03
- DE 2024.04
- DE 2024.05

Ausbrüche PL 10/23-05/24

- PL 2023.10
- PL 2023.11
- PL 2023.12
- PL 2024.01
- PL 2024.02
- PL 2024.03
- PL 2024.04
- PL 2024.05

Ausbrüche CZ 10/23-05/24

- CZ 2023.10
- CZ 2023.11
- CZ 2023.12
- CZ 2024.01
- CZ 2024.03
- CZ 2024.04
- CZ 2024.05

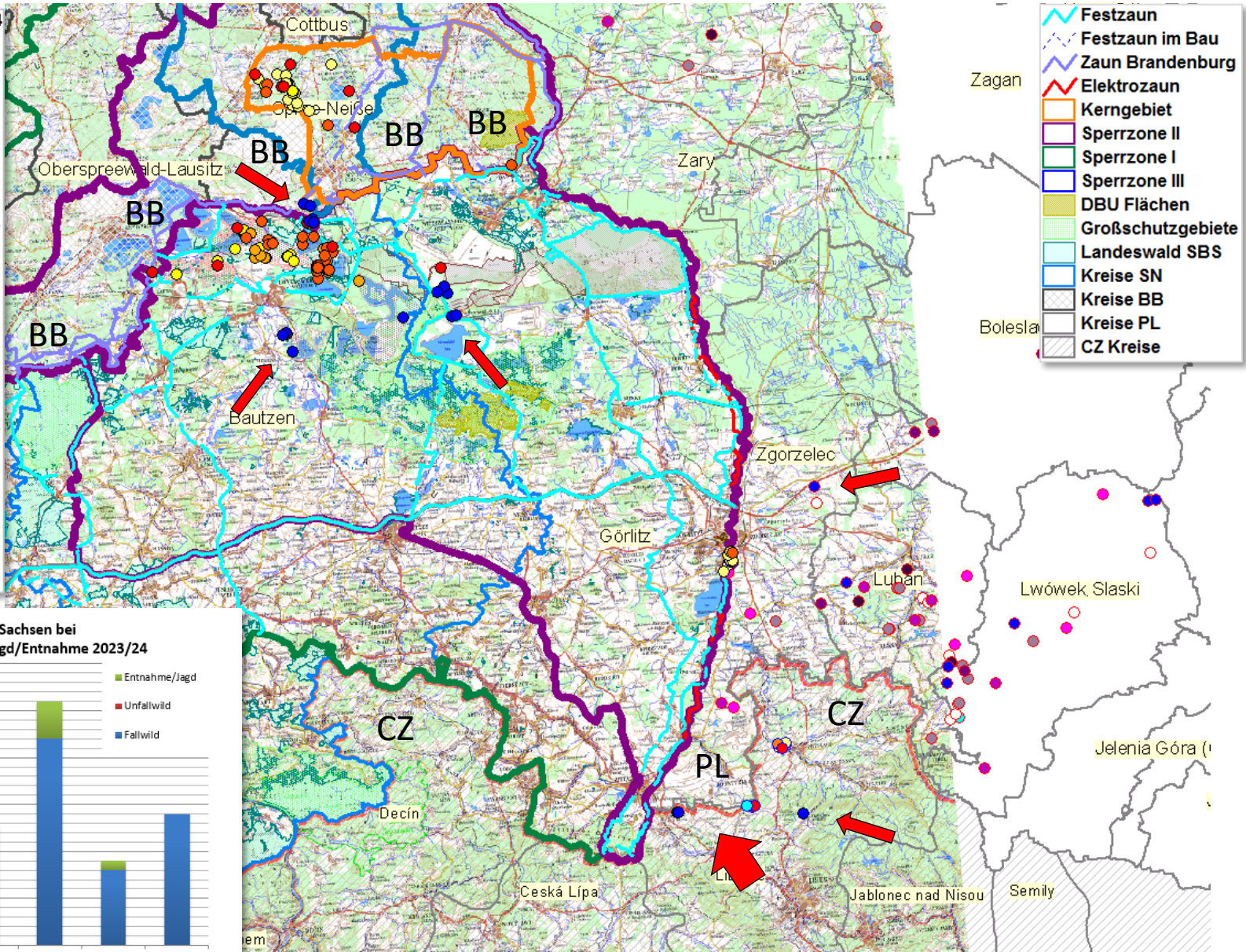

- Festzaun
- Festzaun im Bau
- Zaun Brandenburg
- Elektrozaun
- Kerngebiet
- Sperrzone II
- Sperrzone I
- Sperrzone III
- DBU Flächen
- Großschutzgebiete
- Landeswald SBS
- Kreise SN
- Kreise BB
- Kreise PL
- CZ Kreise

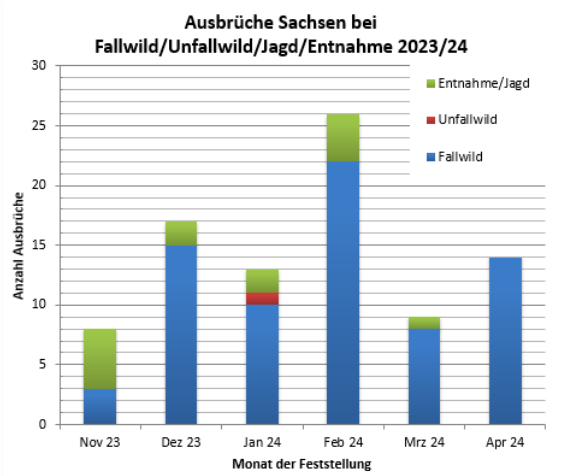

ASP - Gesamtüberblick Fallwild/Unfallwild/Jagd – ab 22.03.

Fund-/Erlegedatum

- Funde/Unfall/Entn.**
- FLI bestätigt positiv
 - FLI serol. positiv
 - LUA positiv
 - negativ
 - n.a. (keine DNA gewinnbar)
 - keine Bergung
 - offen

- Festzaun
- Festzaun im Bau
- Zaun Brandenburg
- Elektrozaun
- Autobahn SN
- Kerngebiet
- Sperrzone I
- Sperrzone II
- Sperrzone III
- DBU Flächen
- Großschutzgebiete
- Landeswald SBS
- Kreise SN
- Kreise BB
- Kreise PL
- Kreise CZ

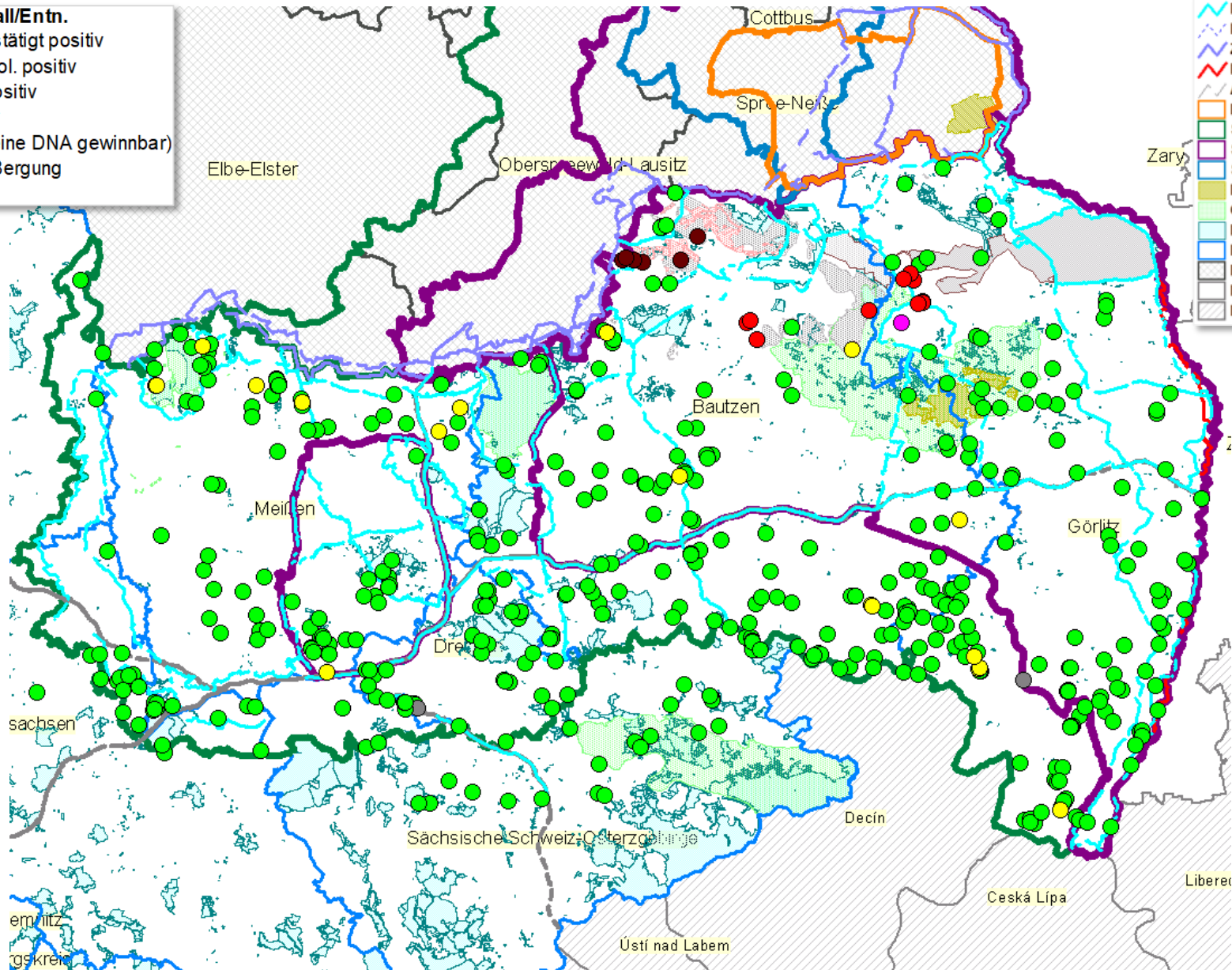

ASP – LK Bautzen

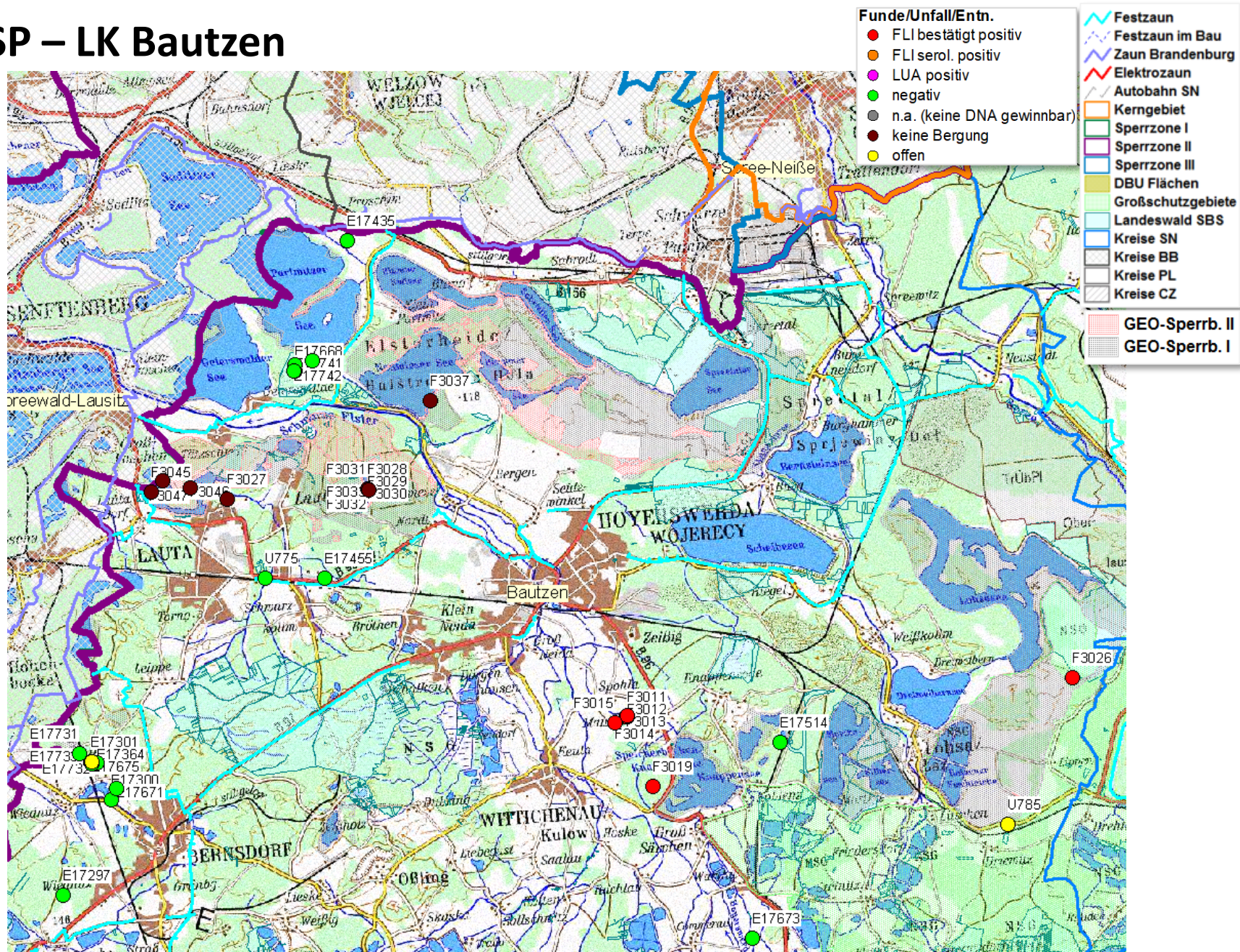

ASP – LK Görlitz

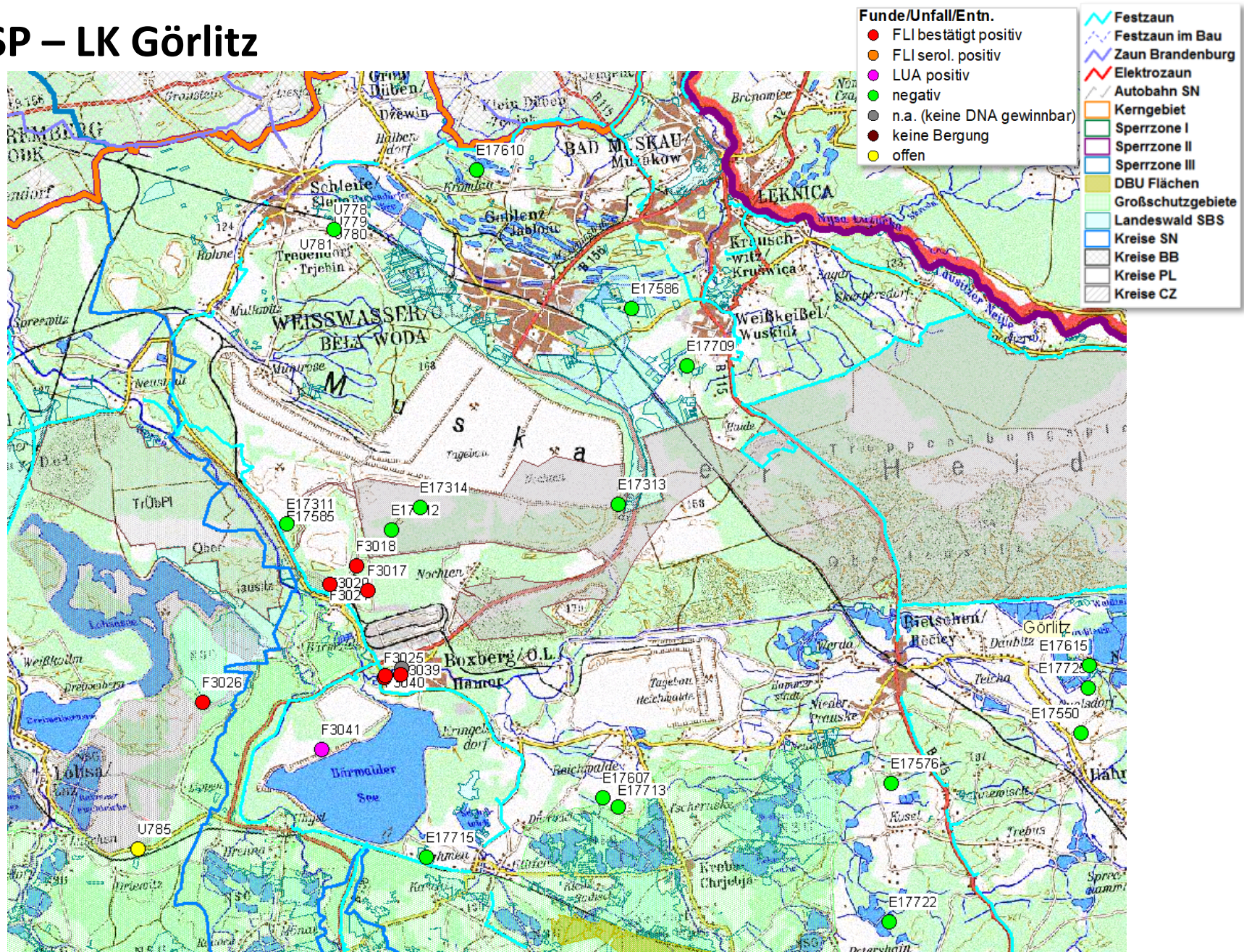

ASP – Fallwildsuchen April/Mai 2024

Meldestand letztes Suchdatum [Neu]:

GR: 28.04.24 (JAB) / 07.03.24 (LÜVA-KSH)
 BZ: 27.04.24 (JAB) / 06.05.24 (LÜVA-KSH)
 DD: 28.04.24 (JAB) / 22.02.24 (LÜVA-KSH)
 MEI: 02.04.24 (JAB) / 03.05.24 (LÜVA-KSH)
 MSN: 29.04.24 (JAB)
 SOE: 14.04.24 (JAB)
 Sachsenforst: 26.03.24 (BROHT)
 Drohnenflug: 03.05.24

- Festzaun
- Festzaun im Bau
- Zaun Brandenburg
- Elektrozaun
- Autobahn SN
- Kerngebiet
- Sperrzone I
- Sperrzone II
- Sperrzone III
- DBU Flächen
- Großschutzgebiete
- Landeswald SBS
- Kreise SN
- Kreise BB
- Kreise PL
- Kreise CZ

- Drohne
- Hund
- Hund und Drohne
- Mensch

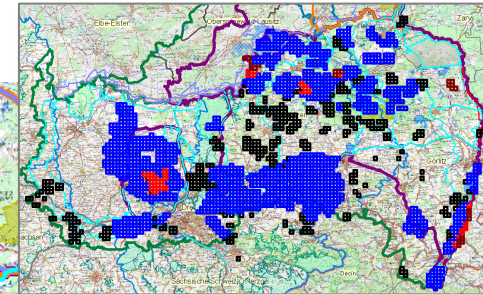

Suche März 2024

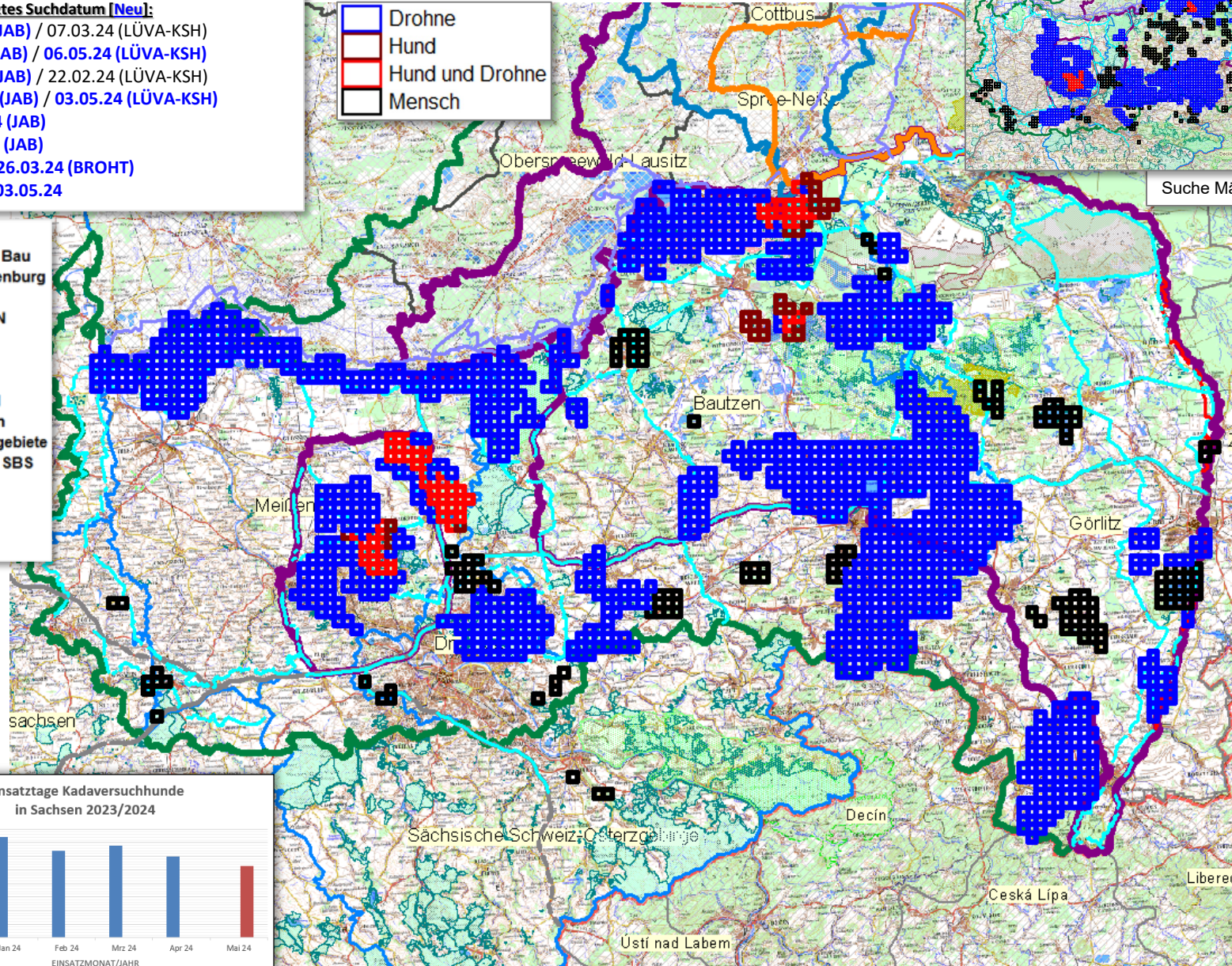

LTBZ - Lage ASP

Einsatztage Kadaversuchhunde
in Sachsen 2023/2024

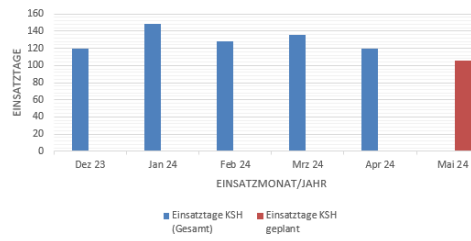

ASP - Zaunbau

Land Sachsen

- 6.1.1 – Verlängerung Süden
Ostkorridor:
11.04.
Bauabnahme
- 10 – Schwarze Pumpe - Hoyerswerda:
30.04.
Bauabnahme

Landkreis Nordsachsen

- TDO 2 – Oelzschau (Belgern-Schildau) – LK-Grenze (O):
22.04.
Bauabnahme

