

# ASP in EUROPA

Stand: 31.10.23

Stand: 28.11.23

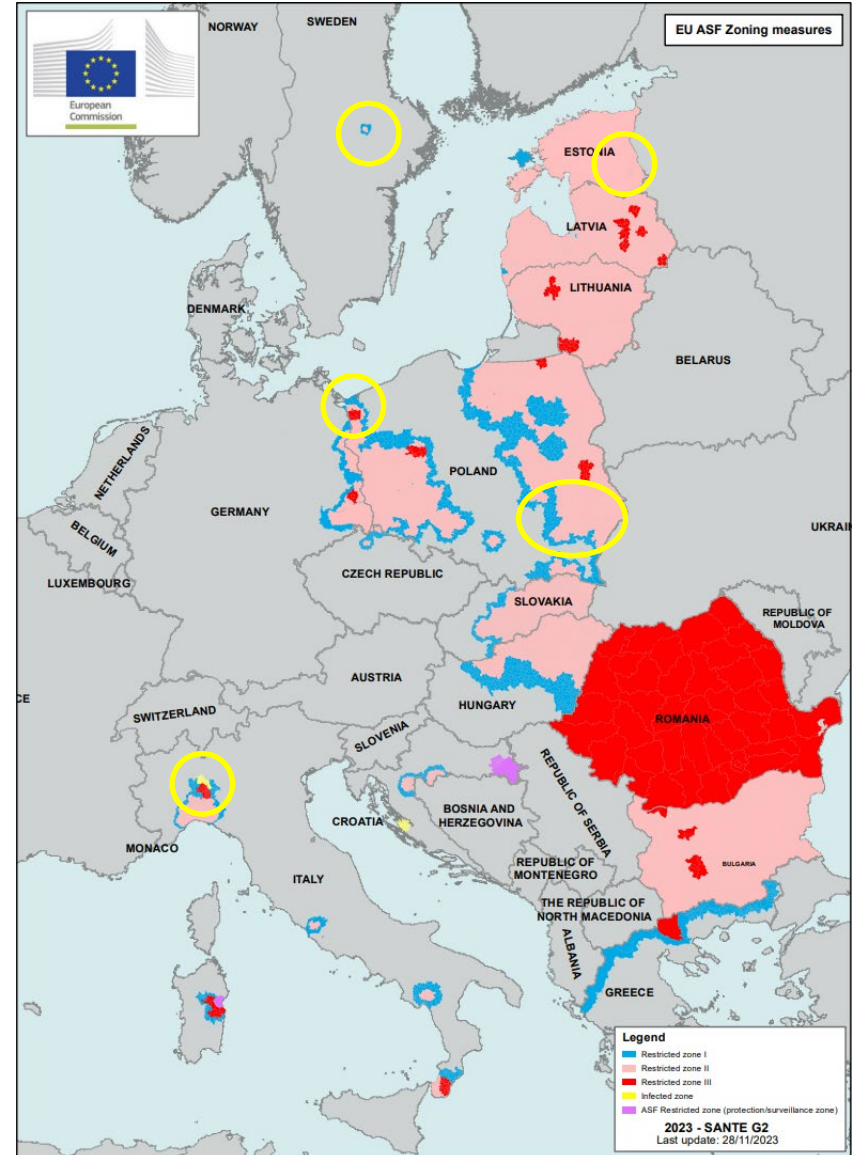

DVO (EU) 2023/2469

DVO (EU) 2023/2708 v. 28.11.23

LTBZ - Lage A: Wildschwein: Polen (auch Grenze zu DE), Schweden  
Hausschwein: Kroatien



# ASP in EUROPA

Entwicklung Monat November

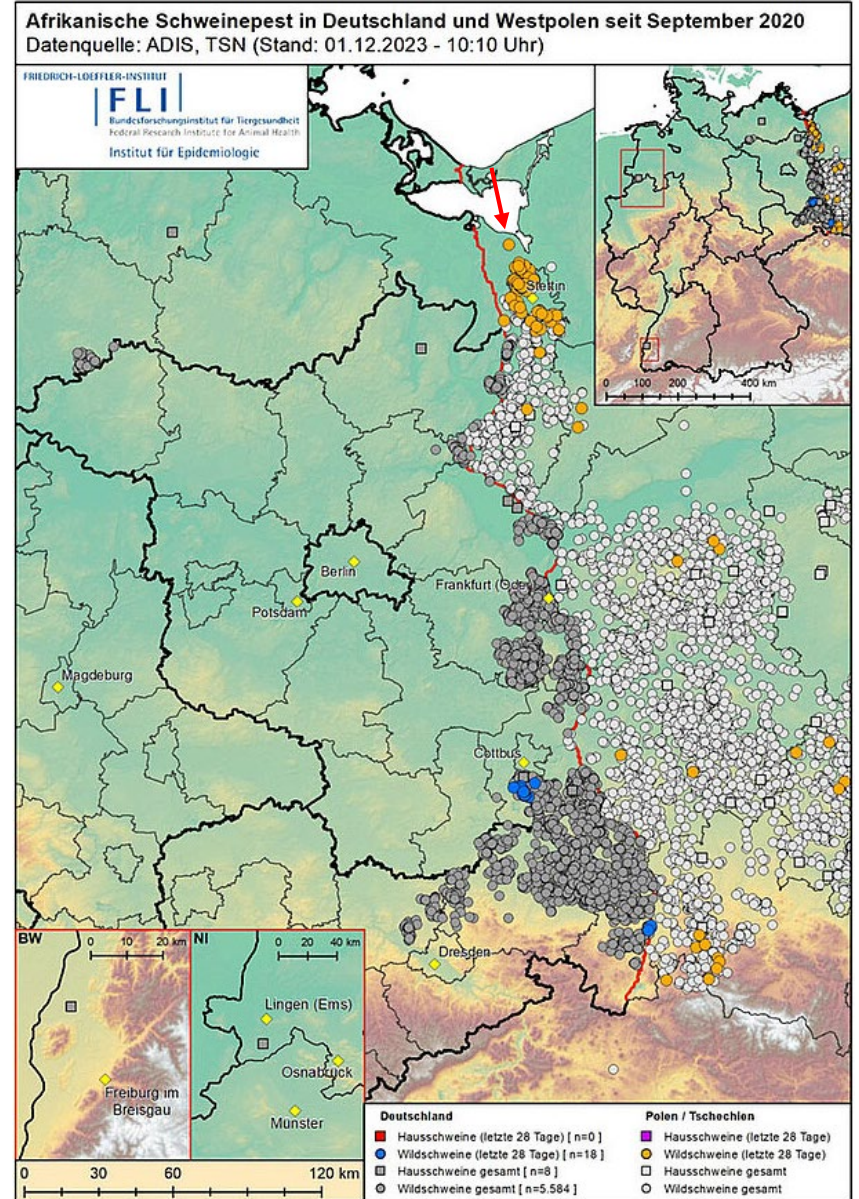
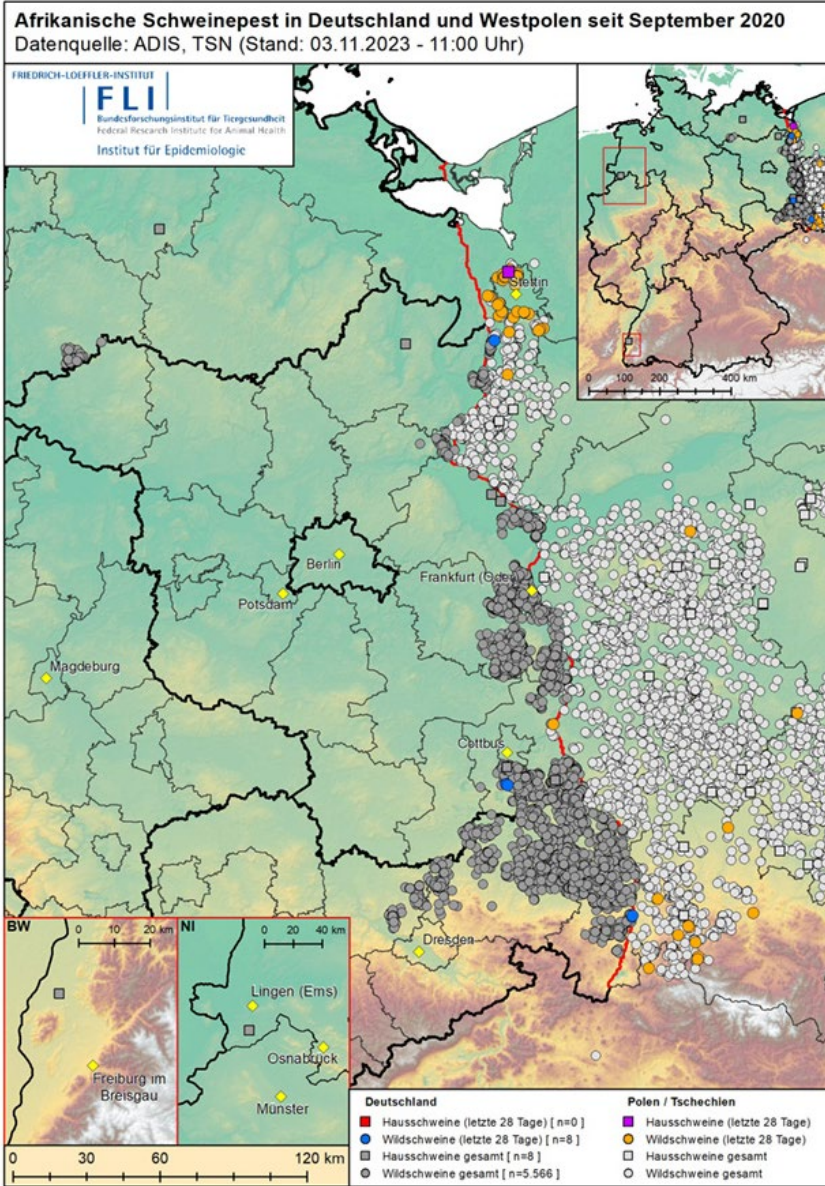



# ASP in Deutschland

05.12.2023

ASP aktive Ausbrüche 2023

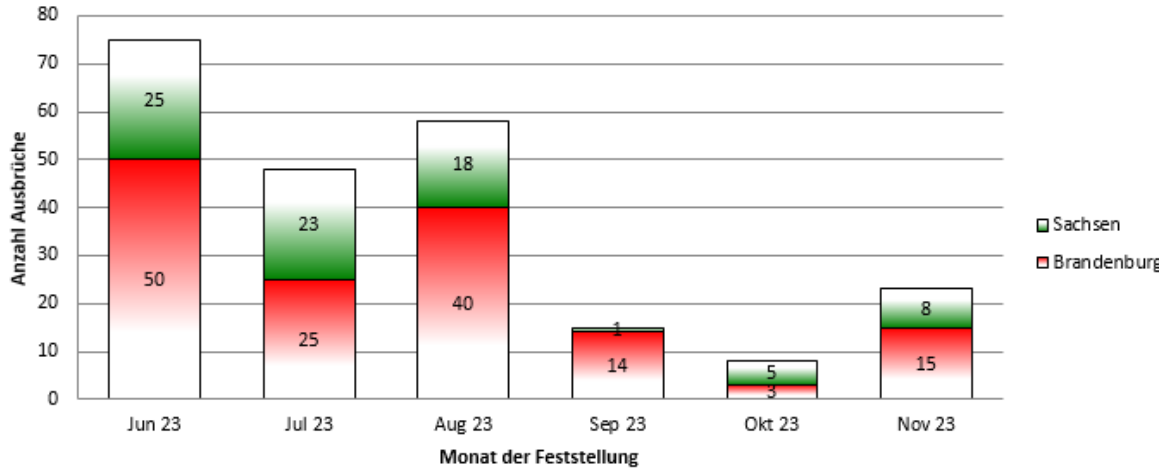

Anzahl aktiver Ausbrüche in Deutschland: 1.180  
davon SN: 488

ASP aktive Ausbrüche im Zeitverlauf

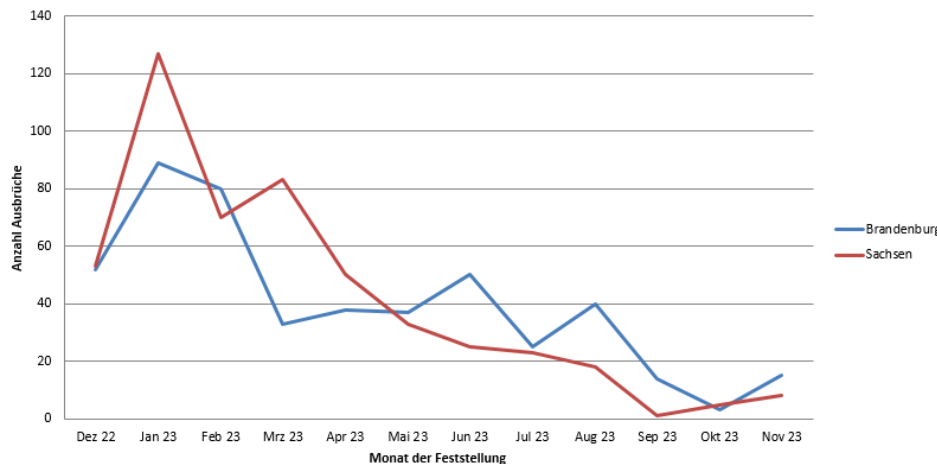

# ASP in Sachsen

## 05.12.2023

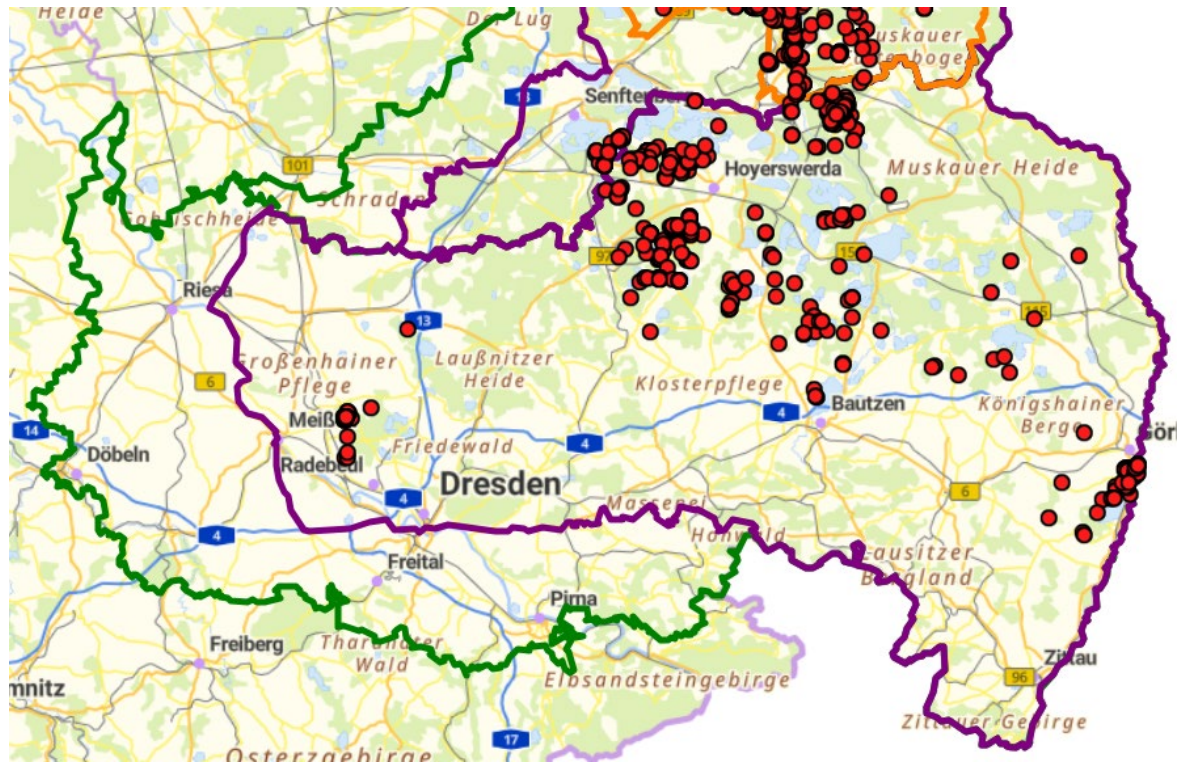
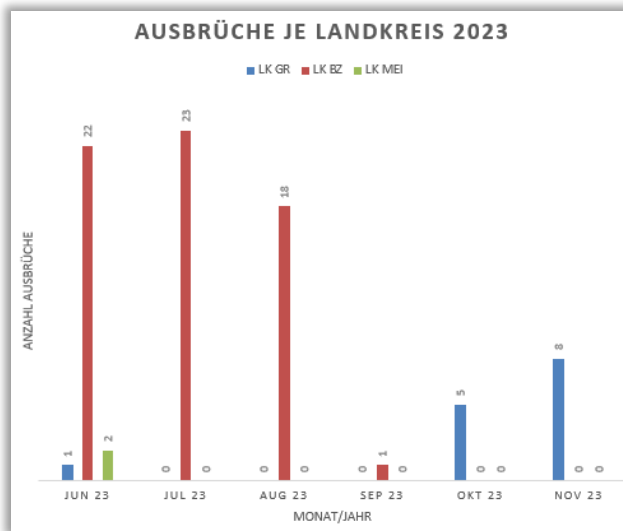

<b>Ausbrüche in Sachsen insgesamt</b>	<b>2.278</b>
<b>Anzahl neuer Ausbrüche seit 21.11.</b>	<b>7</b>

im Detail:	Anzahl Gesamt	davon neu seit 21.11.	ASP-positiv [FLI]	davon neu seit 21.11.	ASP-Verdacht [LUA/Kiel]	offen	negativ/n.a.
<b>Indexfall</b>	<b>1</b>	<b>-</b>	<b>1</b>	<b>-</b>	<b>-</b>	<b>-</b>	<b>-</b>
<b>Fallwild</b>	<b>2.890</b>	<b>34</b>	<b>1.736</b>	<b>2</b>	<b>6</b>	<b>0</b>	<b>1148</b>
<b>Unfallwild</b>	<b>699</b>	<b>5</b>	<b>8</b>	<b>0</b>	<b>0</b>	<b>0</b>	<b>691</b>
<b>Entnahmen/Jagd (LTBZ)</b>	<b>15.001</b>	<b>455</b>	<b>533</b>	<b>5</b>	<b>0</b>	<b>44</b>	<b>14.424</b>
<b>Σ (nur LTBZ)</b>	<b>18.591</b>	<b>494</b>	<b>2.278</b>	<b>7</b>	<b>6</b>	<b>44</b>	<b>16.263</b>

### Anzahl aktiver ASP-Fälle in den Kreisen

im Detail:	Anzahl aktive Gesamt	davon NEU seit 21.11.	davon aufgehoben ab 21.11.	ASP-Verdacht
<b>LK Görlitz</b>	<b>190</b>	<b>7</b>	<b>-1</b>	<b>1</b>
<b>LK Bautzen</b>	<b>264</b>	<b>0</b>	<b>-22</b>	<b>5</b>
<b>LK Meißen</b>	<b>34</b>	<b>0</b>	<b>0</b>	<b>0</b>
<b>Σ</b>	<b>488</b>	<b>7</b>	<b>-23</b>	<b>6</b>



# ASP - Gesamtüberblick **FLI-positiv** - Feststellungen DE, PL und CZ

## Ausbrüche DE 04-11/23

- DE 2023.04
- DE 2023.05
- DE 2023.06
- DE 2023.07
- DE 2023.08
- DE 2023.09
- DE 2023.10
- DE 2023.11

## Ausbrüche PL 04-11/23

- PL 2023.04
- PL 2023.05
- PL 2023.06
- PL 2023.07
- PL 2023.08
- PL 2023.09
- PL 2023.10
- PL 2023.11

## Ausbrüche CZ 04-11/23

- CZ 2023.03
- CZ 2023.04
- CZ 2023.05
- CZ 2023.06
- CZ 2023.07
- CZ 2023.08
- CZ 2023.10

- Festzaun
- Festzaun im Bau
- Zaun Brandenburg
- Elektrozaun
- Kerngebiet
- Sperrzone II
- Sperrzone I
- Sperrzone III
- DBU Flächen
- Großschutzgebiete
- Landeswald SBS
- Kreise SN
- Kreise BB
- Kreise PL
- CZ Kreise

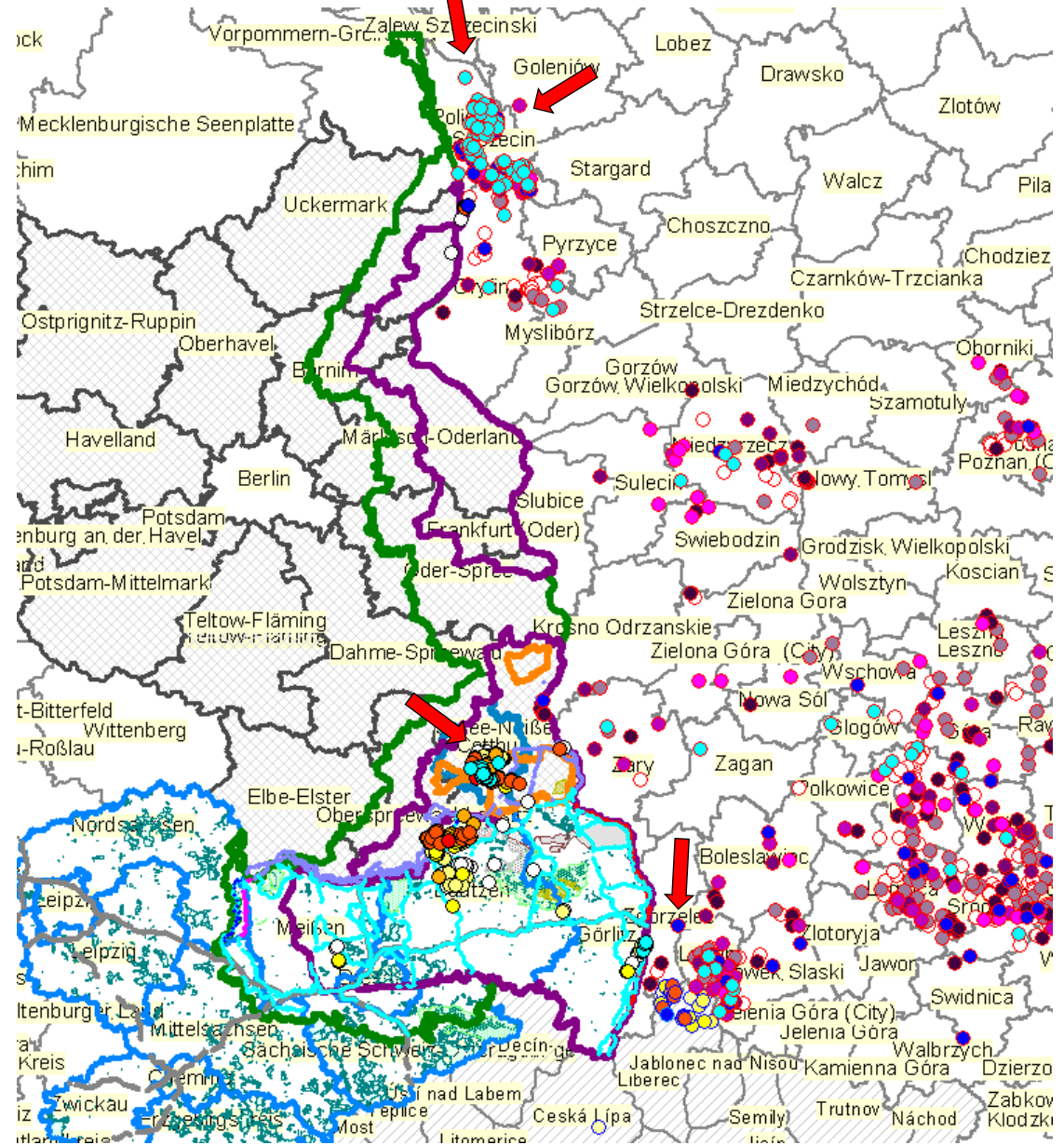



# ASP - Gesamtüberblick **FLI-positiv** - Feststellungen DE, PL und CZ

## Ausbrüche DE 04-11/23

- DE 2023.04
- DE 2023.05
- DE 2023.06
- DE 2023.07
- DE 2023.08
- DE 2023.09
- DE 2023.10
- DE 2023.11

## Ausbrüche PL 04-11/23

- PL 2023.04
- PL 2023.05
- PL 2023.06
- PL 2023.07
- PL 2023.08
- PL 2023.09
- PL 2023.10
- PL 2023.11

## Ausbrüche CZ 04-11/23

- CZ 2023.03
- CZ 2023.04
- CZ 2023.05
- CZ 2023.06
- CZ 2023.07
- CZ 2023.08
- CZ 2023.10

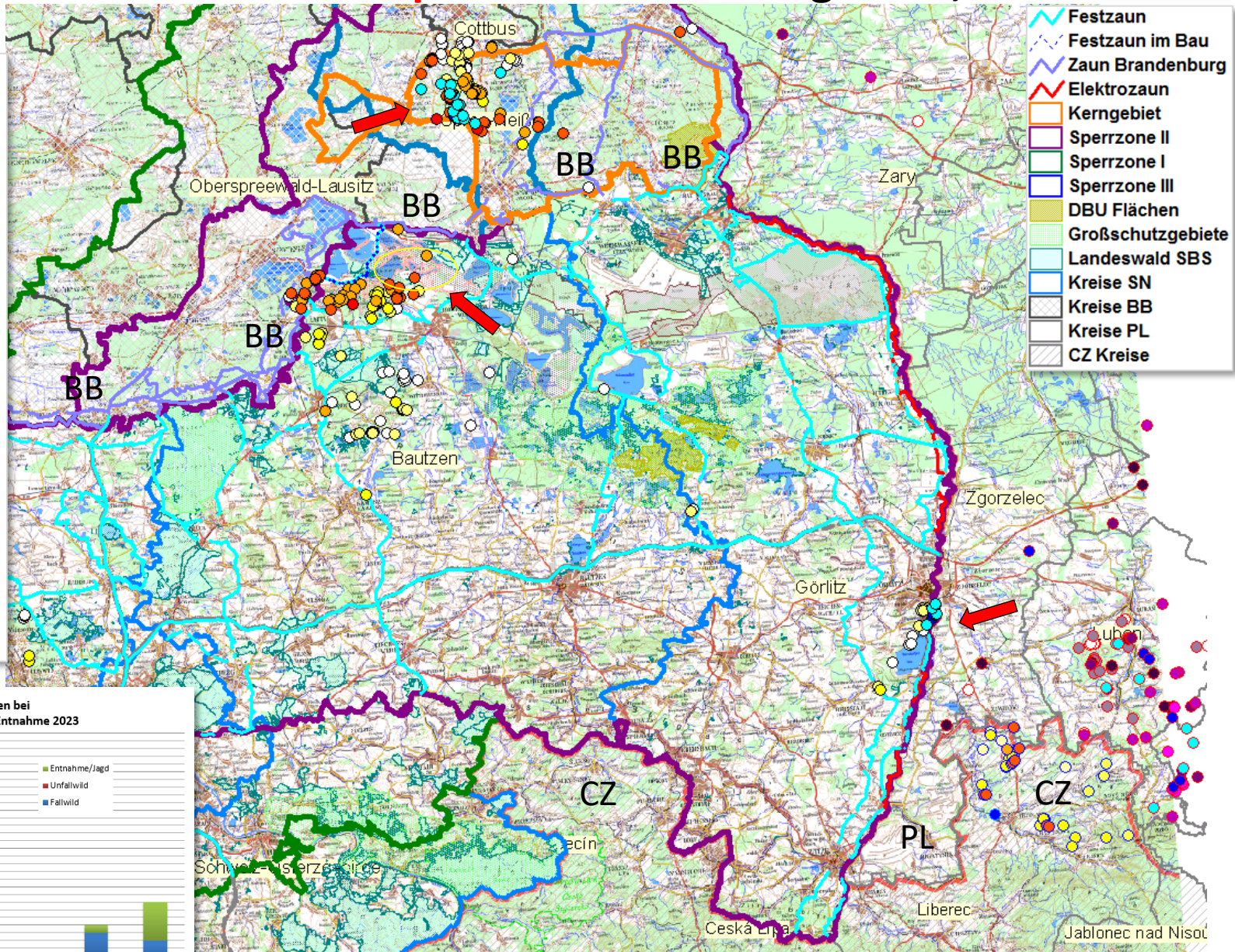
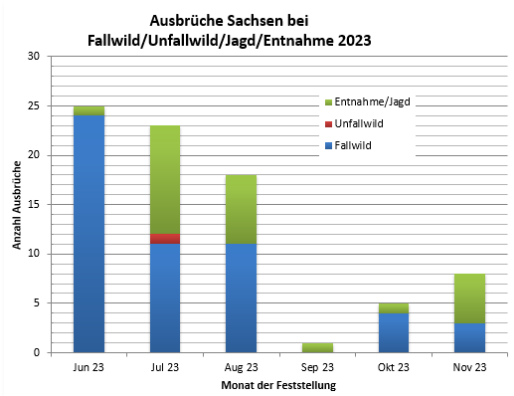



# ASP - Gesamtüberblick Fallwild/Unfallwild/Jagd – ab 03.11.

Fund-/Erlegedatum

- Funde/Unfall/Entn.**
- FLI bestätigt positiv
  - FLI serol. positiv
  - LUA positiv
  - negativ
  - n.a. (keine DNA gewinnbar)
  - keine Bergung
  - offen

- Festzaun
- Festzaun im Bau
- Zaun Brandenburg
- Elektrozaun
- Autobahn SN
- Kerngebiet
- Sperrzone I
- Sperrzone II
- Sperrzone III
- DBU Flächen
- Großschutzgebiete
- Landeswald SBS
- Kreise SN
- Kreise BB
- Kreise PL
- Kreise CZ

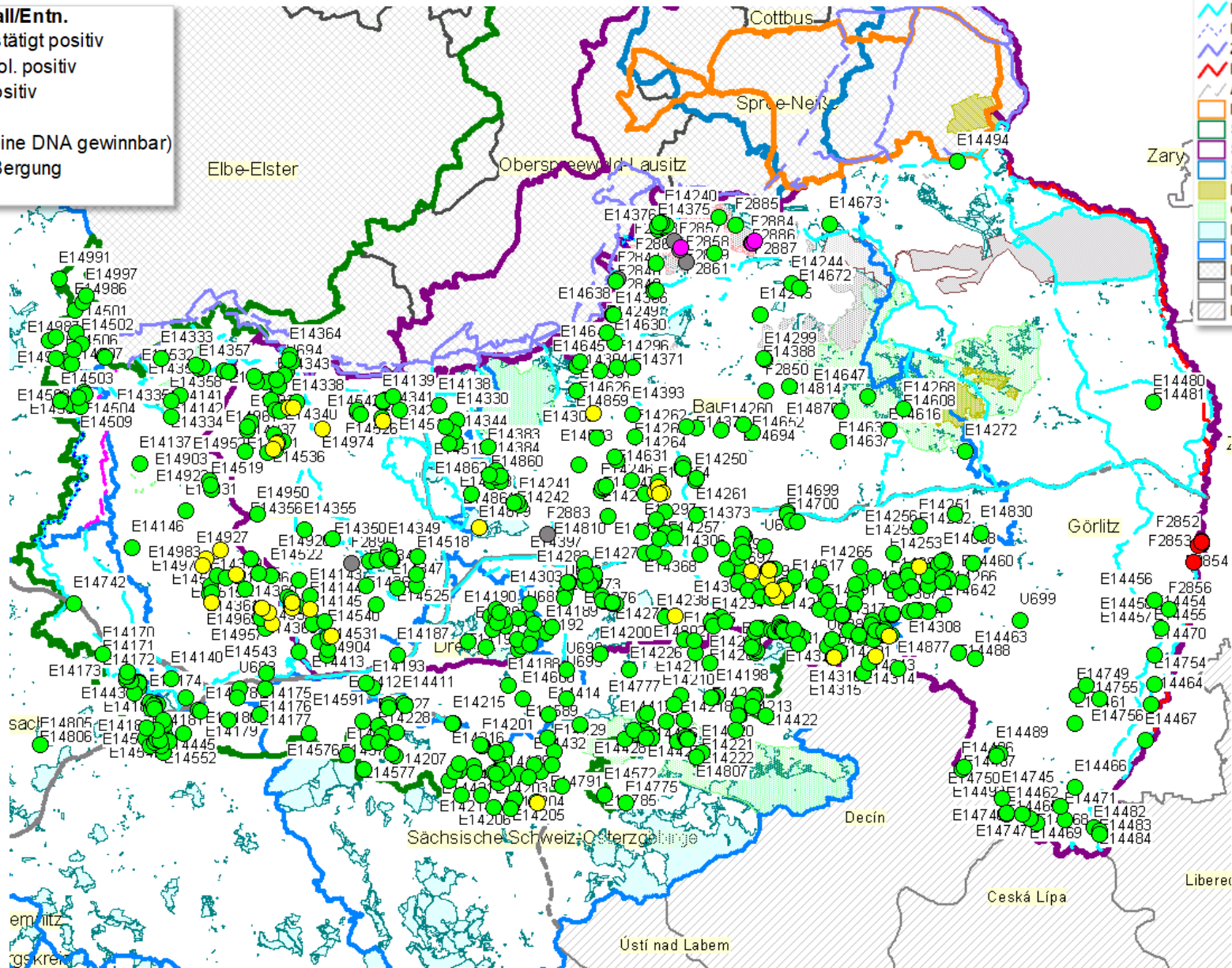



# ASP – Fallwildsuche November/Dezember 2023

## Meldestand letztes Suchdatum **[Neu]**:

GR: 15.05.23 (JAB) / 18.10.23 (LÜVA-KSH)  
 BZ: 26.11.23 (JAB) / 21.11.23 (LÜVA-KSH)  
 DD: 30.11.23 (JAB) / 30.11.23 (LÜVA-KSH)  
 MEI: 11.11.23 (JAB) / 02.12.23 (LÜVA-KSH)  
 MSN: 25.11.23 (JAB)  
 SOE: 19.11.23 (JAB)  
 Bundesforst: 11.11.23 - Drohne  
 Drohnenflug: 01.12.23

- Drohne
- Hund
- Hund und Drohne
- Mensch

- Festzaun
- Festzaun im Bau
- Zaun Brandenburg
- Elektrozaun
- Autobahn SN
- Kerngebiet
- Sperrzone I
- Sperrzone II
- Sperrzone III
- DBU Flächen
- Großschutzgebiete
- Landeswald SBS
- Kreise SN
- Kreise BB
- Kreise PL
- Kreise CZ

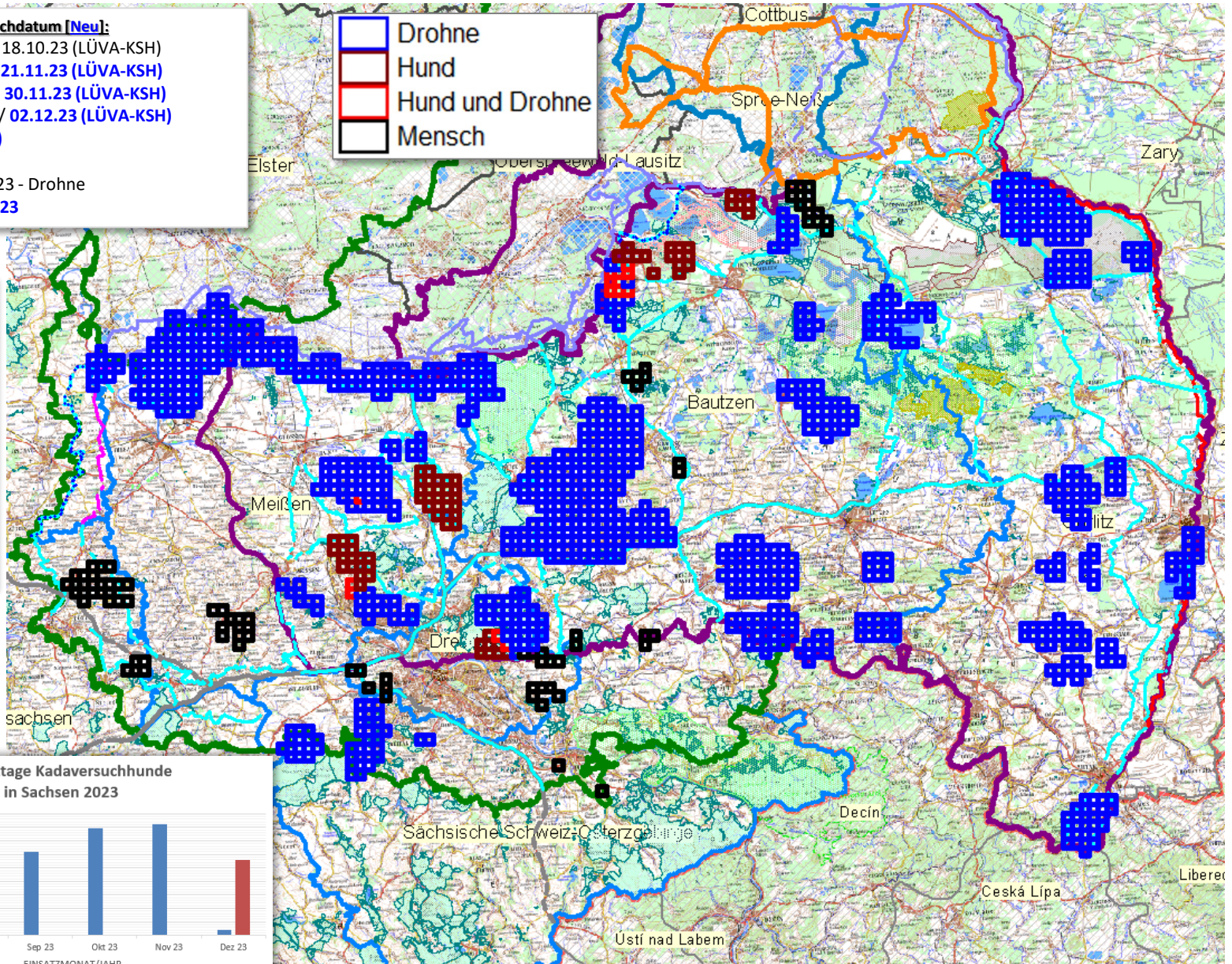

Einsatztage Kadaversuchhunde  
in Sachsen 2023

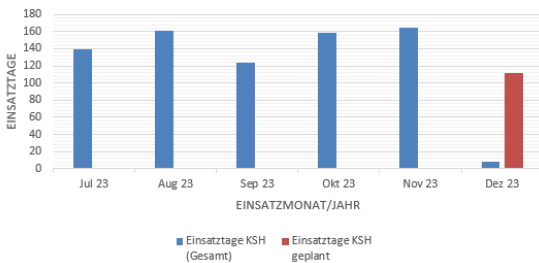



# ASP - Monitoring CSF/ASF-Datenbank 01.01. bis 28.11.2023

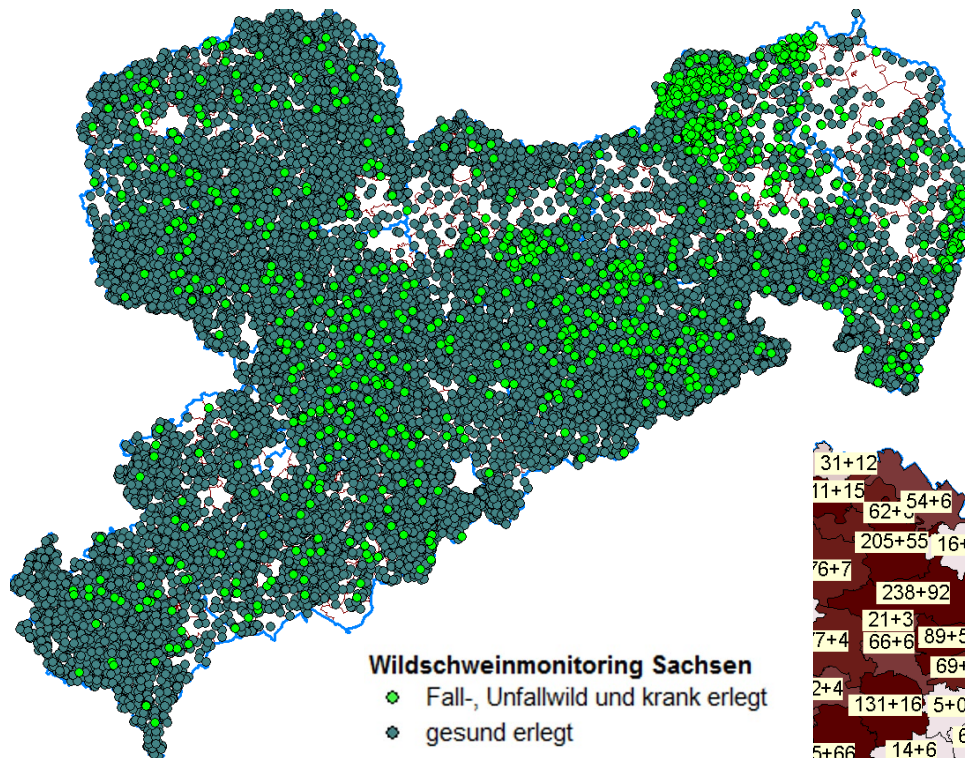

**Wildschweinmonitoring Sachsen**  
 ● Fall-, Unfallwild und krank erlegt  
 ● gesund erlegt

Anzahl 2023	
Jan 23	2.467
Feb 23	1.314
Mrz 23	1.886
Apr 23	1.597
Mai 23	1.441
Jun 23	1.320
Jul 23	1.709
Aug 23	1.861
Sep 23	2.325
Okt 23	2.878
Nov 23	3.224
<b>Summe</b>	<b>22.022</b>

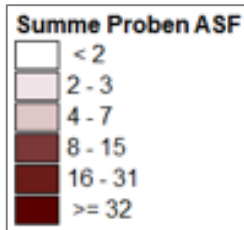

Anzahl Untersuchungen 2023

Monat	BZ	GR	MEI	DD	SOE	MSN	TDO
Jan 23	294	240	129	29	269	367	225
Feb 23	217	55	89	42	123	137	136
Mrz 23	224	105	145	56	230	279	204
Apr 23	176	104	95	36	249	157	181
Mai 23	245	94	38	24	253	141	128
Jun 23	259	82	57	35	192	105	130
Jul 23	211	125	85	22	279	181	206
Aug 23	181	181	83	30	345	260	141
Sep 23	196	195	105	31	432	297	236
Okt 23	205	185	179	40	487	427	285
Nov 23	333	188	150	47	496	542	415
<b>Summe</b>	<b>2.541</b>	<b>1.554</b>	<b>1.155</b>	<b>392</b>	<b>3.355</b>	<b>2.893</b>	<b>2.287</b>

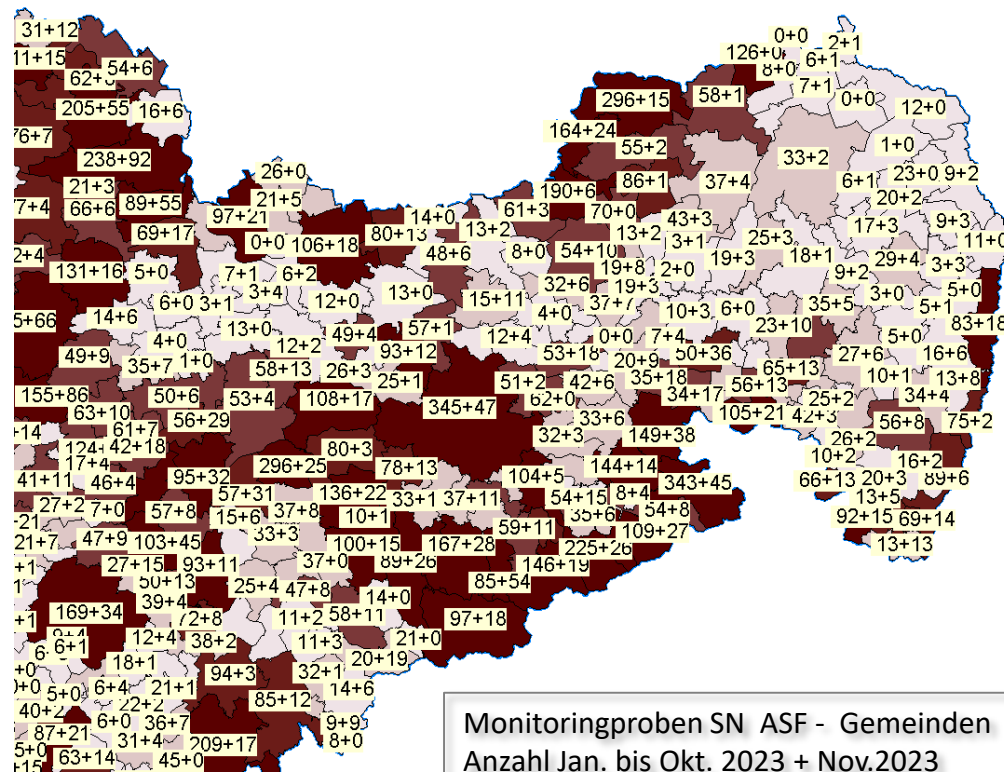

Monitoringproben SN ASF - Gemeinden  
 Anzahl Jan. bis Okt. 2023 + Nov.2023