

ASP in EUROPA

Stand: 16.10.23

Stand: 24.10.23

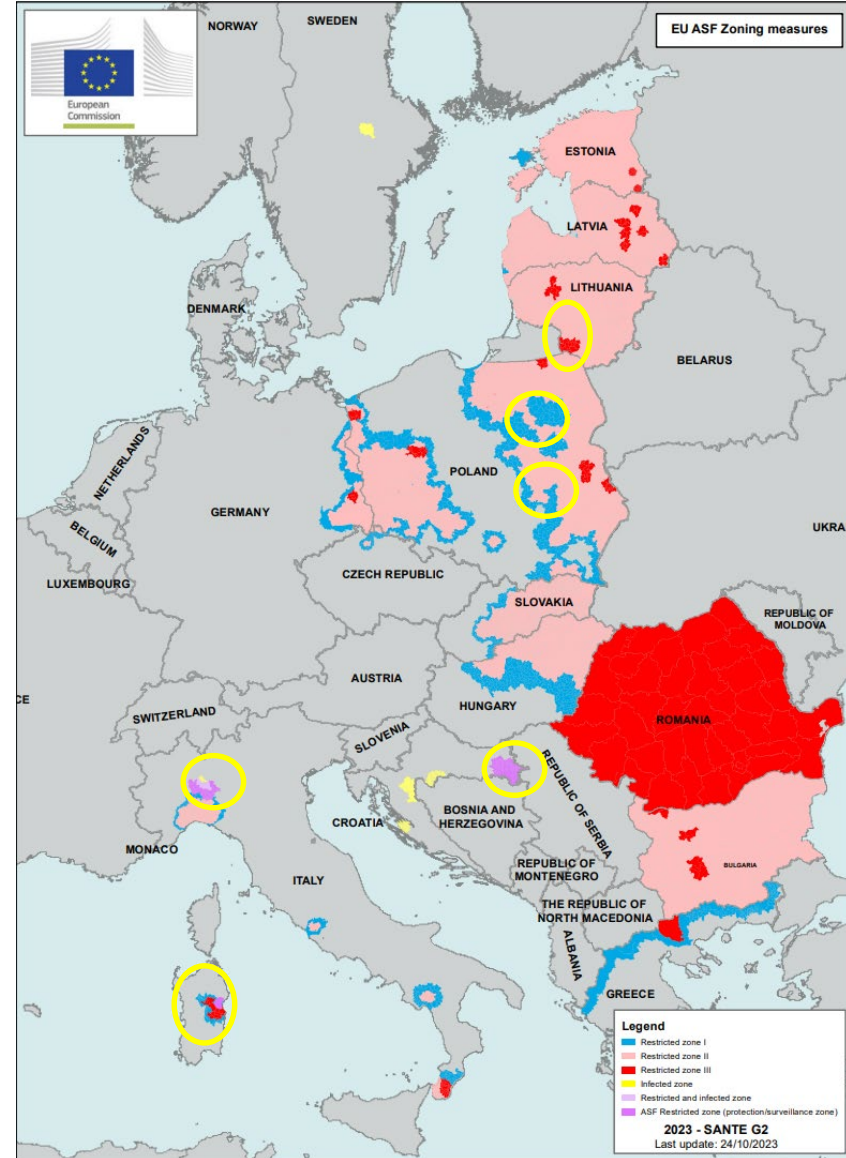
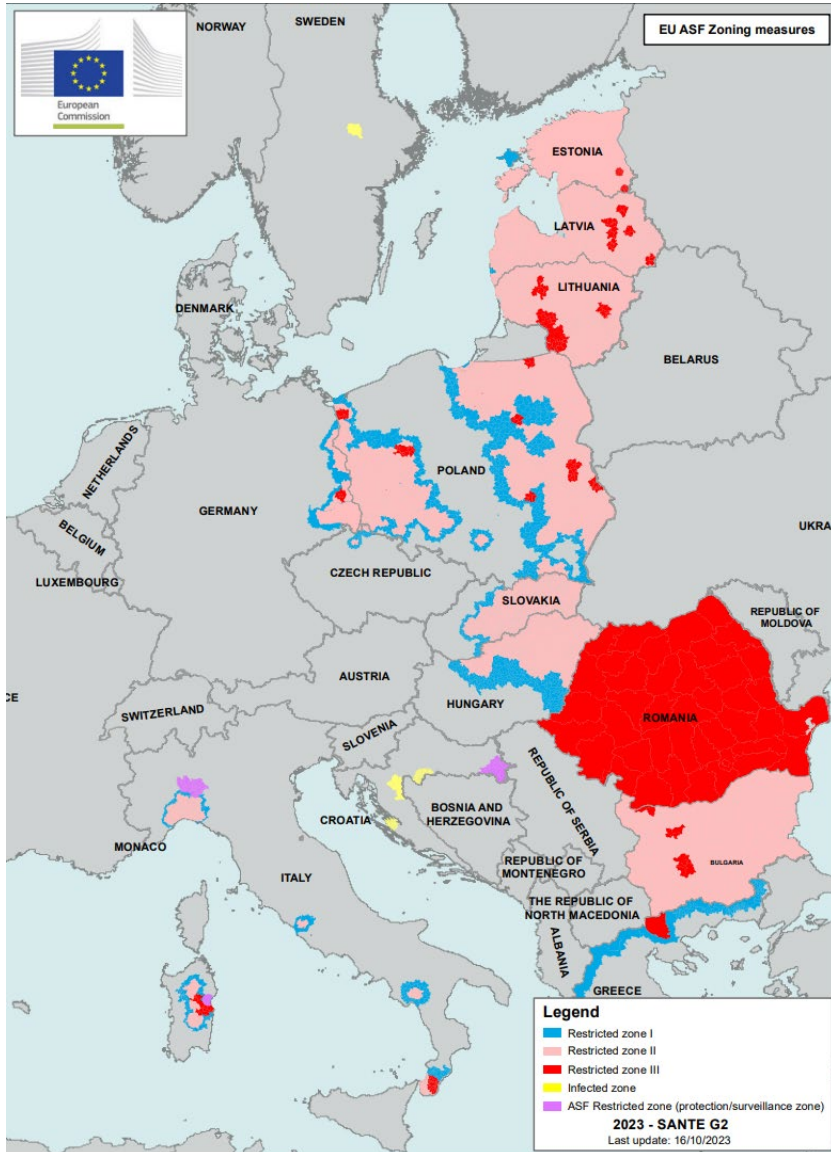

DVO (EU) 2023/2213

DVO (EU) 2023/2421 v. 24.10.23 & 2023/2469 v. 31.10.23:

LTBZ - Lage A: Hausschwein: Kroatien, Italien (Lombardei); Aufhebungen PL, LT
Wildschwein: Italien (Lombardei); Aufhebungen IT (Sardinien), PL

ASP in EUROPA

Afrikanische Schweinepest (Genotyp II) im Baltikum, Bosnien und Herzegowina, Bulgarien, Deutschland, Griechenland, Italien, Kosovo, Kroatien, Moldawien, Nordmazedonien, Polen, Rumänien, Schweden, Serbien, Slowakei, Tschechien, Ukraine und Ungarn vom 03.11.2022 - 03.11.2023 Datenquelle: ADIS, TSN (Stand: 03.11.2023 - 11:00 Uhr)

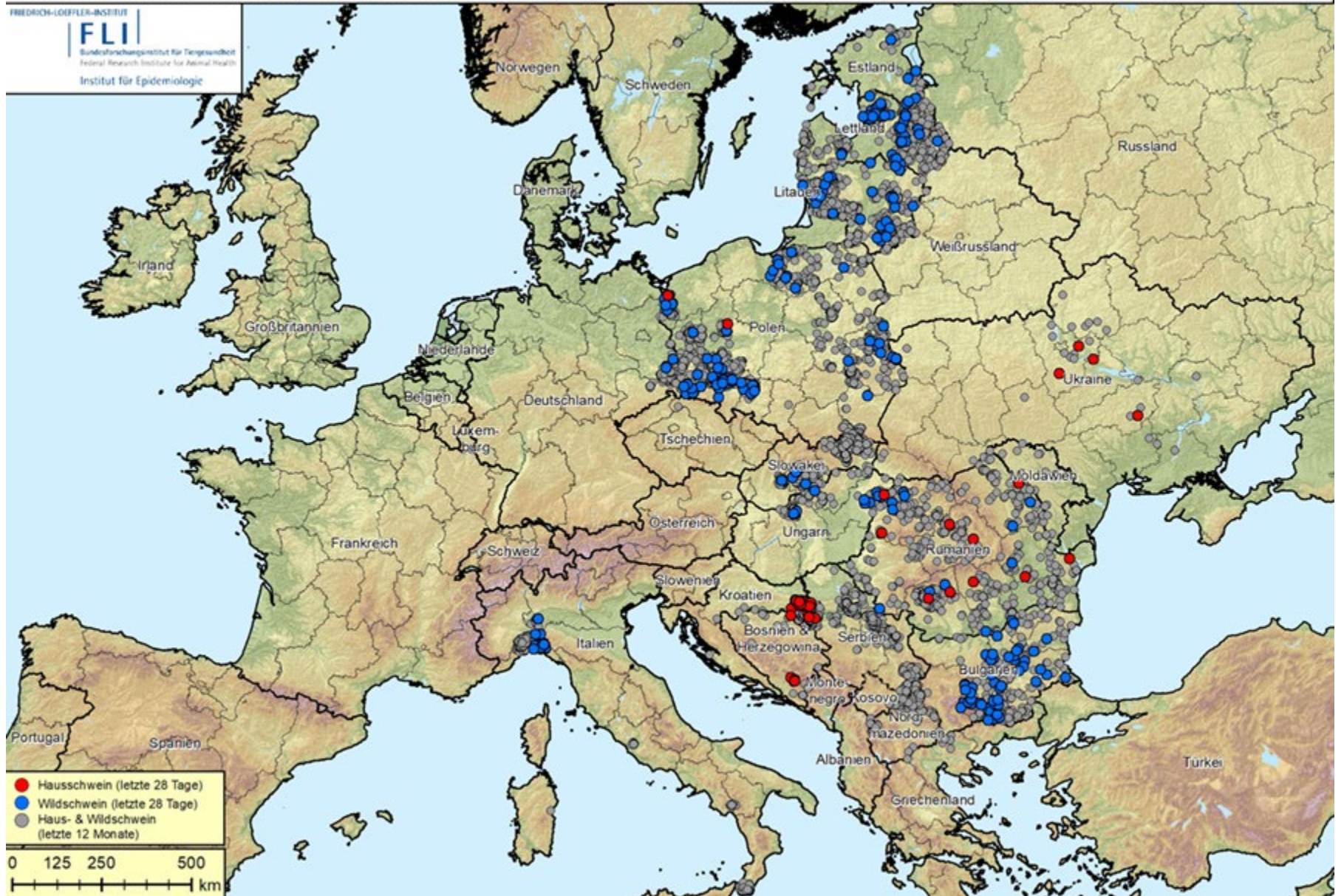

ASP in EUROPA

Entwicklung Monat Oktober

Afrikanische Schweinepest in Deutschland und Westpolen seit September 2020
 Datenquelle: ADIS, TSN (Stand: 29.09.2023 - 08:50 Uhr)

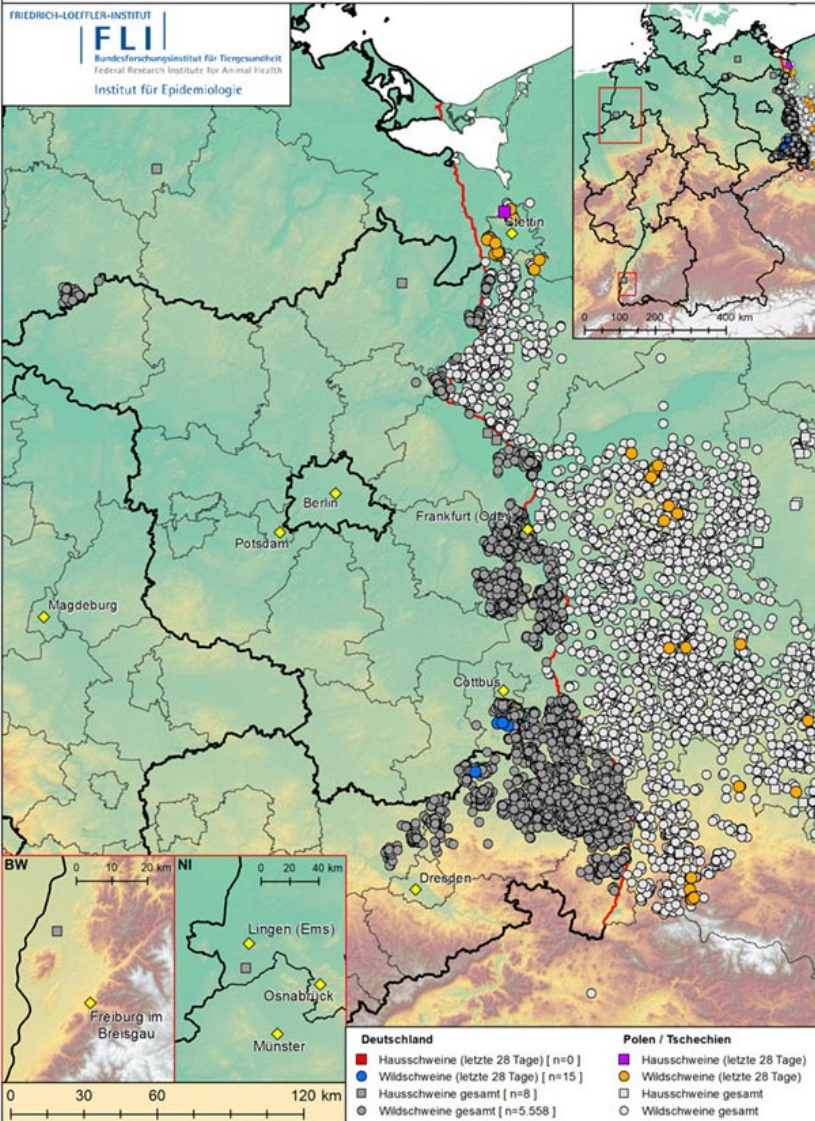

Afrikanische Schweinepest in Deutschland und Westpolen seit September 2020
 Datenquelle: ADIS, TSN (Stand: 03.11.2023 - 11:00 Uhr)

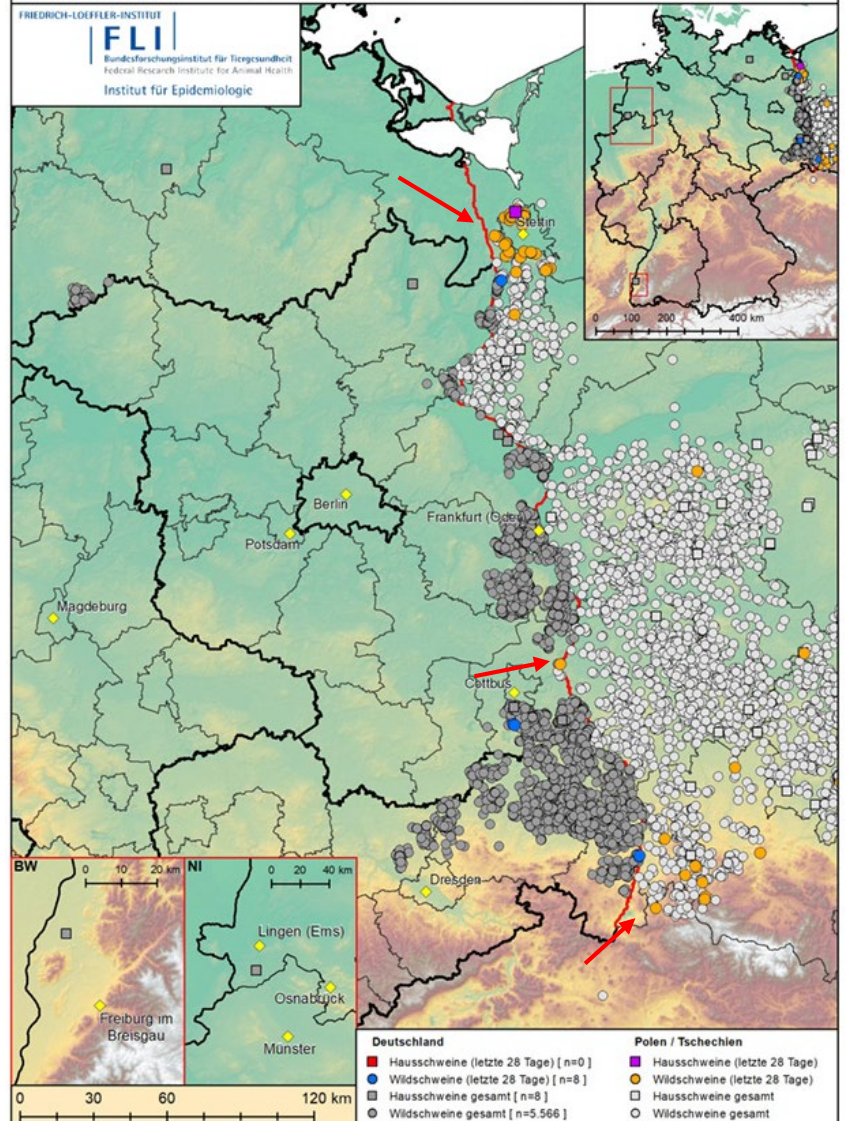

ASP in Deutschland

07.11.2023

ASP aktive Ausbrüche 2023

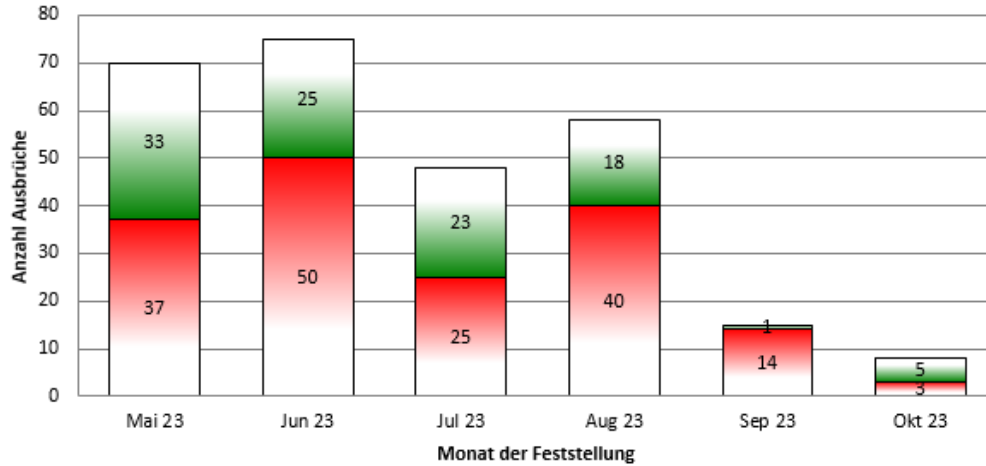

Anzahl aktiver Ausbrüche in Deutschland: 1.226
davon SN: 548

ASP aktive Ausbrüche im Zeitverlauf

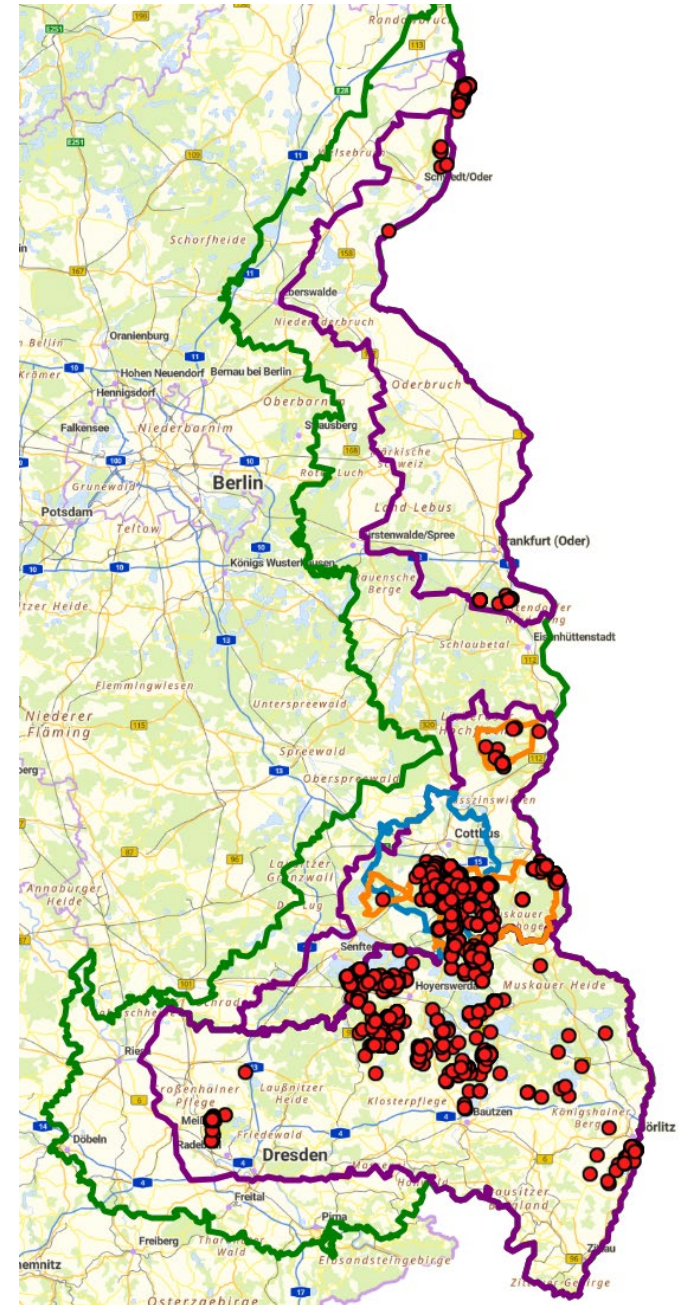
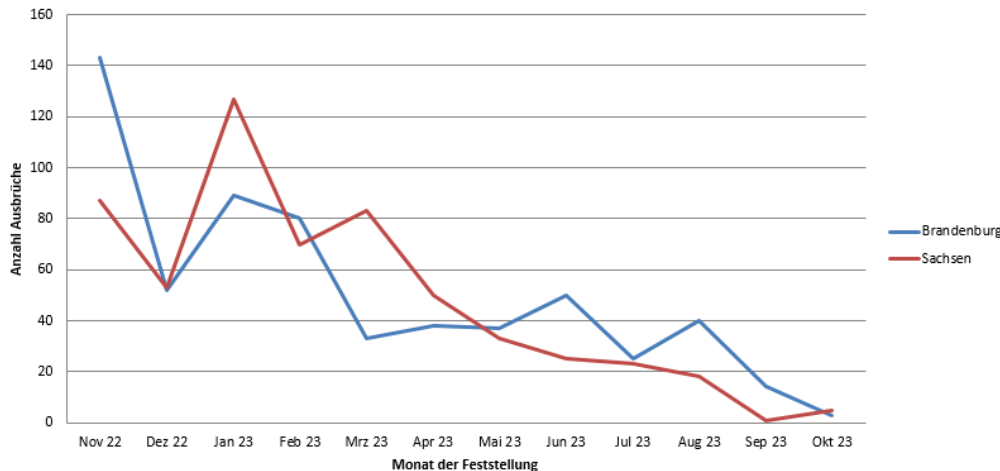

ASP in Sachsen

07.11.2023

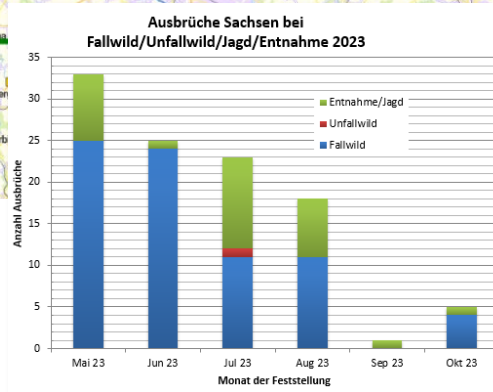
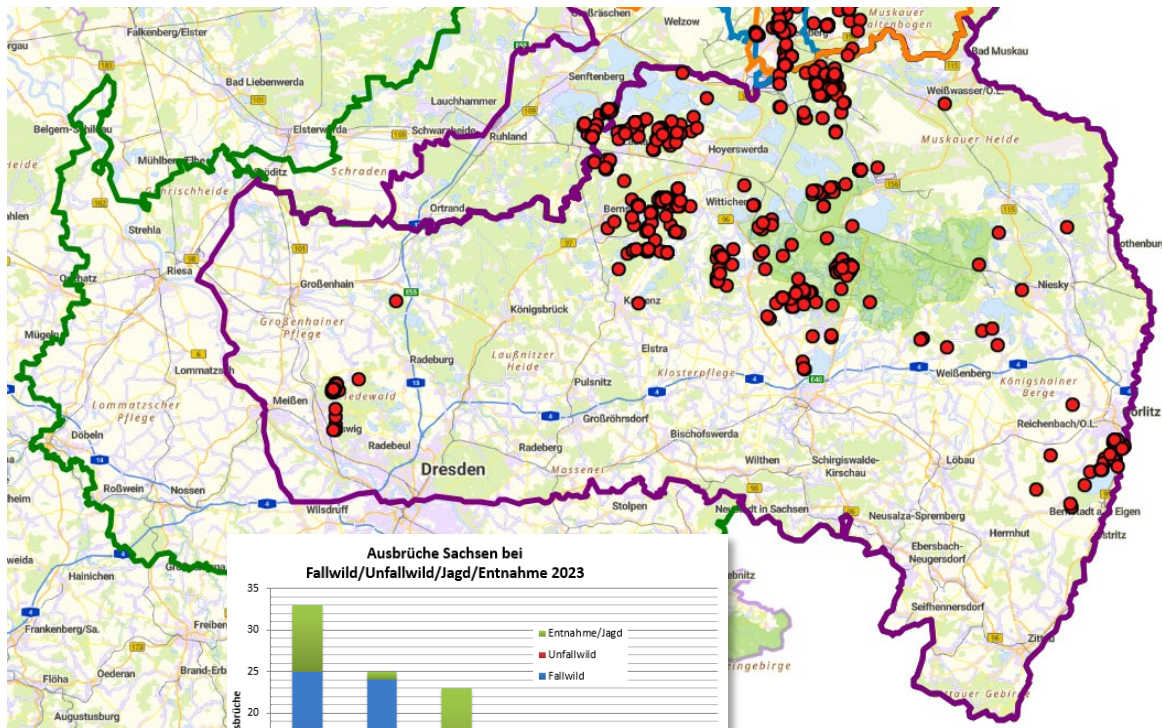
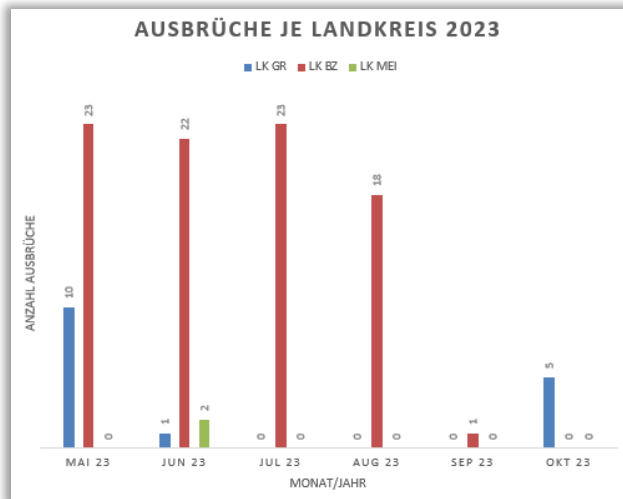

Ausbrüche in Sachsen insgesamt	2.270
Anzahl neuer Ausbrüche seit 17.10.	5

im Detail:	Anzahl Gesamt	davon neu seit 17.10.	ASP-positiv [FLI]	davon neu seit 17.10.	ASP-Verdacht [LUA/Kiel]	offen	negativ/n.a.
Indexfall	1	-	1	-	-	-	-
Fallwild	2.851	11	1.733	4	1	4	1113
Unfallwild	686	9	8	0	0	0	678
Entnahmen/Jagd (LTBZ)	14.169	485	528	1	0	23	13.618
Σ (nur LTBZ)	17.707	505	2.270	5	1	27	15.409

Anzahl aktiver ASP-Fälle in den Kreisen

im Detail:	Anzahl aktive Gesamt	davon NEU seit 17.10.	davon aufgehoben ab 17.10.	ASP-Verdacht
LK Görlitz	202	5	-5	1
LK Bautzen	311	0	-36	0
LK Meißen	35	0	-2	0
Σ	548	5	-43	1

ASP - Gesamtüberblick Fallwild/Unfallwild/Jagd – ab 10.10. Fund-/Erlegedatum

- Funde/Unfall/Entn.**
- FLI bestätigt positiv
 - FLI serol. positiv
 - LUA positiv
 - negativ
 - n.a. (keine DNA gewinnbar)
 - keine Bergung
 - offen

- Festzaun
- Festzaun im Bau
- Zaun Brandenburg
- Elektrozaun
- Autobahn SN
- Kerngebiet
- Sperrzone I
- Sperrzone II
- Sperrzone III
- DBU Flächen
- Großschutzgebiete
- Landeswald SBS
- Kreise SN
- Kreise BB
- Kreise PL
- Kreise CZ

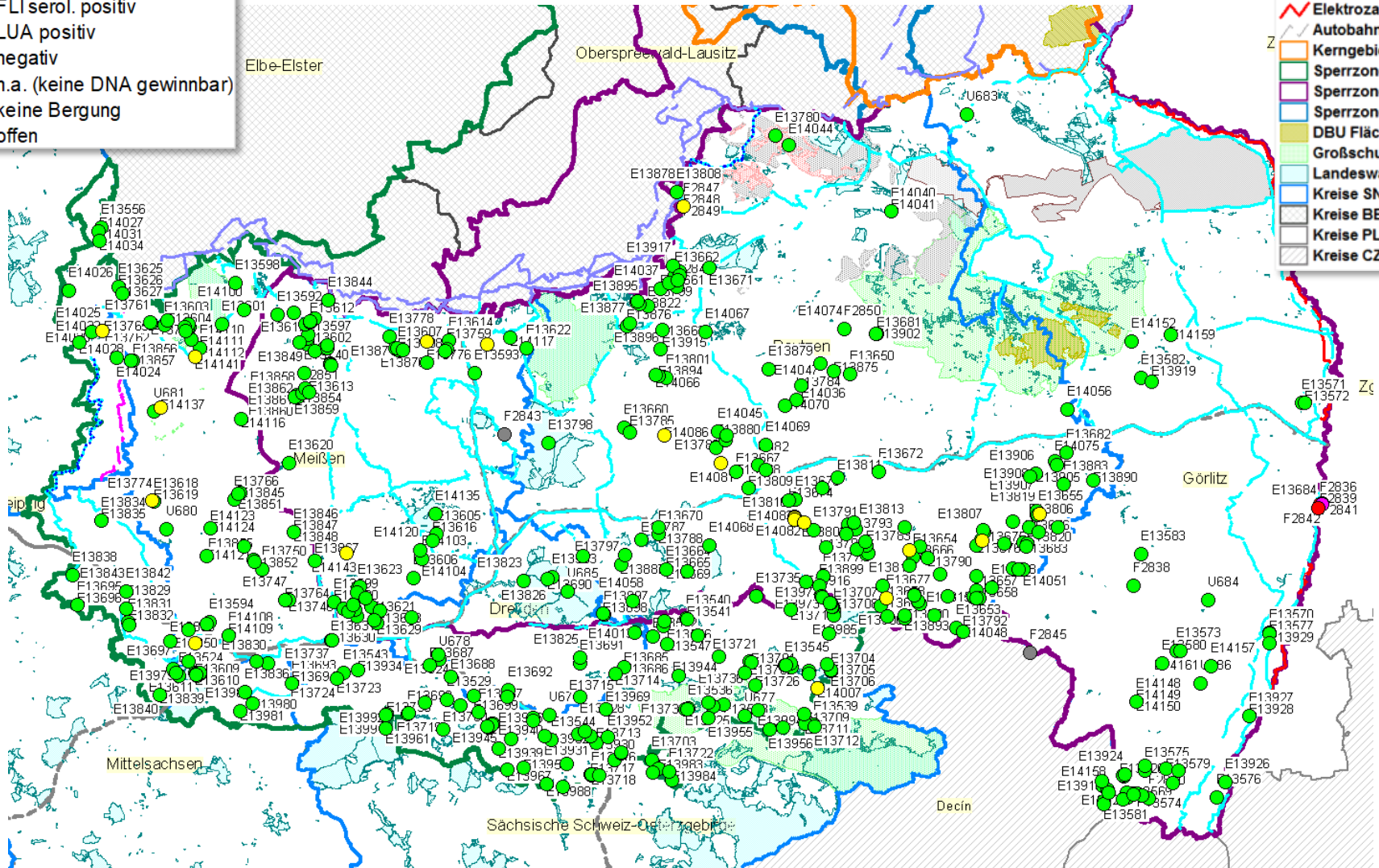

3 Jahre ASP im Freistaat Sachsen

Rückblick

- ca. 17.700 Datenmeldungen ans LTZ (FUK-G)
- 2.270 Ausbrüche, 1.722 Aufhebungen
- 785 km Festzaun, 71 km E-Zaun
- über 3.600 Suchtage der Kadaversuchhundeteams
- umfangreiche Drohnensuchen, Suchen Jäger/LÜVÄ
- Fertigstellung der Schutzkorridore Ost und Nord
- ASP-Infobrief und aktuelle Pressearbeit
- zahlreiche Beratungen mit Stakeholdern

Ausblick

- Rückgang der ASP-Infektionen
- Fertigstellung des Schutzkorridors West
- Erweiterung und Nutzung Wildmonitoring-App für ASP

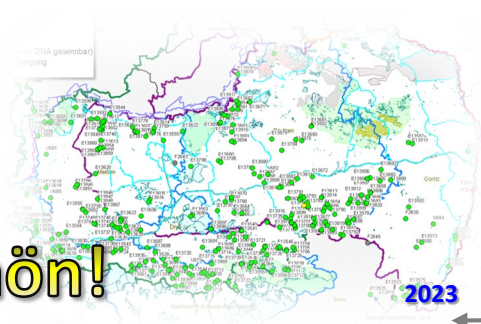
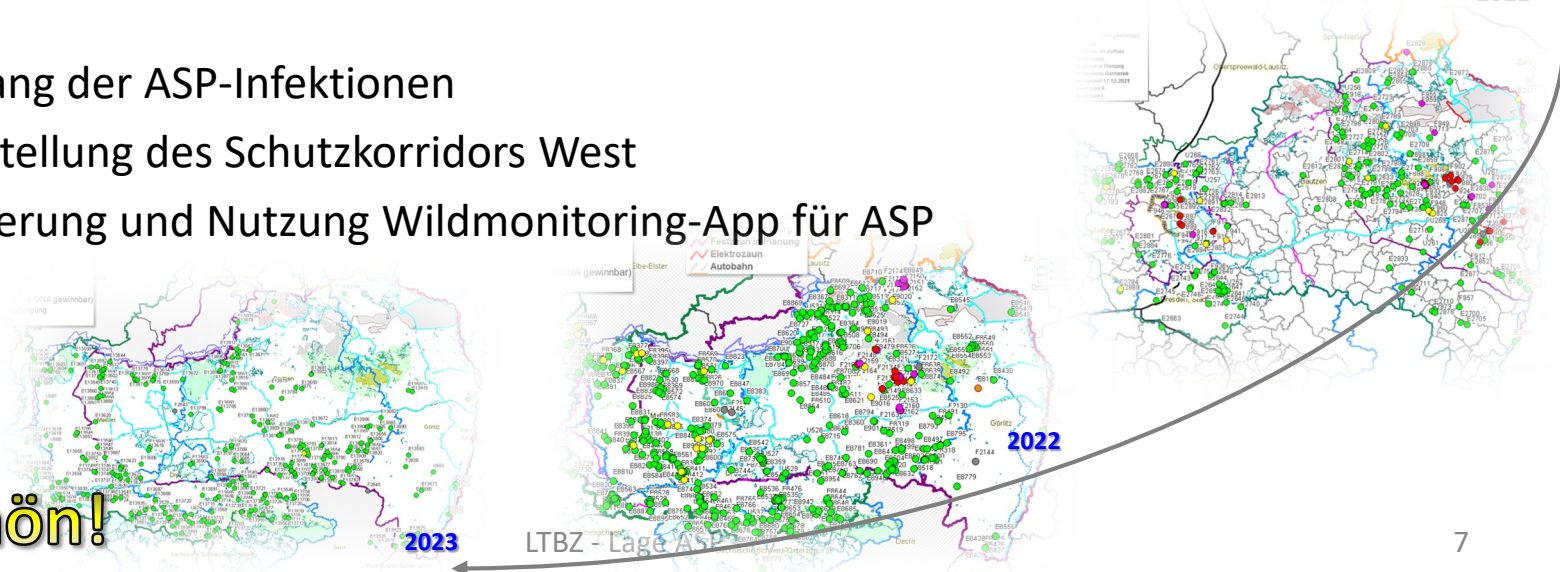
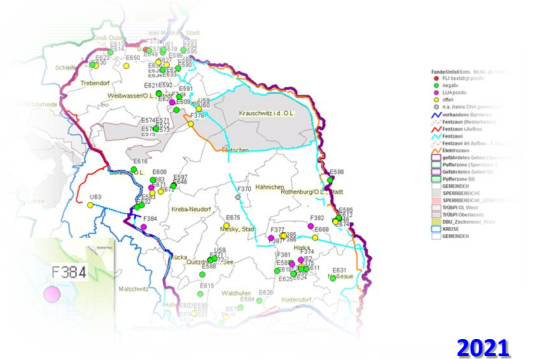
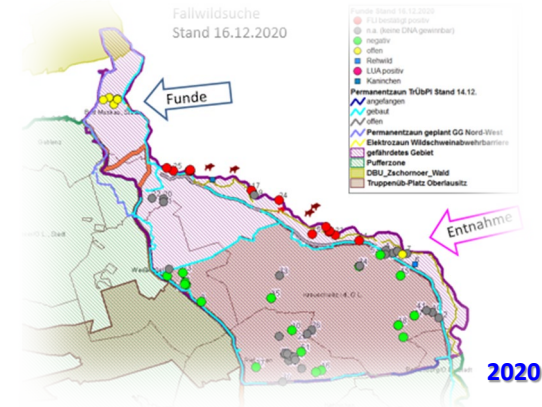

Dankeschön!

LTZ - Lage ASP